SIMULTANEOUSLY PUBLISHED FROM VIJAYAWADA AND MADRAS

ఆంధ్రపత్రిక

Regd. H. No. 506 FOUNDER DESODDARABHA K. NAGESWARA RAO

సంపుటం 54, సంచిక 262

విజయవాడ, సోమవారం 25 12-1967 THE ANDHRA PATRIKA MORNING ** 6 పుటలు 12 పైసలు

ఆంధ్రపత్రిక చందా వివరాలు

	విజయవాడ రూ. పై.	మద్రాసు రూ. పై.
1 సంవత్సరము	51-00	44-00
6 నెలలు	25 50	22-00
3 నెలలు	12-75	11-00
1 నెల	4-25	3-75

మేనేజర్, ఆంధ్రపత్రిక

మా ఖాతాదారులకు, అభిమానులకు నూతన సంవత్సర శుభాకాంక్షలు

వల్లంకొండ ధర్మారావు

వస్త్రాలతి పావు నెం. 75 ఫోన్ నెం 6734

విజయవాడ—1.

మా వద్ద స్వాతి రకం అరవిందు, ఖటావ్, ఫిల్లీ రకములు హోల్ సేల్ గా దొరకును.

ప్రజాస్వామిక సాంప్రదాయాల ఉల్లంఘన ప్రజాస్వామ్య వ్యవస్థకే ప్రమాదం

పోప్ క్రిస్మస్ సందేశం

వాటికన్ సిటి, డిసెంబరు 24: వివిధ దేశాలమధ్య శాంతికి ప్రాతిపదికగా వ్యక్తిగత శాంతి సాధనకు కృషి చేయాలని పోప్‌పాల్ ప్రపంచానికి ఇచ్చిన క్రిస్మస్ సందేశంలో ఉద్బోధించారు.

పోప్‌పాల్ వాటికన్ రేడియోలో మాట్లాడుతూ శాంతి పౌరసంస్థలలో, చారిత్రక సంఘటనలలో వాస్తవ రూపం ధరించడానికి ముందు మనుషుల హృదయాలలో శాంతి అవసరమన్నారు. వియత్నాంలో శాంతి ఒప్పందం సాధనకు నిష్పక్షికమైన మధ్యవర్తిత్వాన్ని నెరపడానికి సంసిద్ధతను వ్యక్తం చేసిన పోప్‌పాల్, క్రిస్మస్ సందర్భంగా శాంతికి కృషి జరగాలన్నారు. శాంతిని సాధించడం, దానిని పరిరక్షించడం అసాధ్యమని భావించేవారు దురదృష్టవశాత్తు చాలా మంది వున్నారని, ఇరాంటి పరిస్థితులలో శాంతిని వాంఛించడం అవసరమే కాగలదని మనలను వైరాగ్యానికి లోను చేస్తుందని ఆయన అన్నారు.

వివిధ దేశాలమధ్య వైరభావంగా, రాజ

[illegible] క్రిస్మస్ సందేశంలో తాను [illegible] జీవుడనై ప్రతివ్యక్తి అంతరంగిక శాంతిని సమకూర్చుకొనవలసిందిగా కోరుతున్నానని అన్నారు.

అసెంబ్లీలను బజార్లుగా మార్చడం తగదని ప్రధాని ఇందిర హితవు

మూకలతత్వం ప్రజాస్వామ్య సూత్రాలకు విరుద్ధమని హెచ్చరిక

విశ్వభారతి స్నాతకోత్సవ అధ్యక్షోపన్యాసం

శాంతినికేతన్, డిసెంబర్ 24

ప్రజాస్వామిక వ్యవస్థలో ప్రజాస్వామ్యమైన, సమ్మతమైన ప్రజల హక్కులు, వారి ఆలోచన, వివక్షతల ద్వారా ప్రకటితం కావాలని ప్రధాని శ్రీమతి ఇందిరాగాంధి నేడిక్కడ విశ్వభారతి స్నాతకోత్సవంలో అధ్యక్షోపన్యాసం చేస్తూ పేర్కొన్నారు. శాంతిని కీలకంలోని మామిడితోపులో ఈ స్నాతకోత్సవం జరిగింది.

శ్రీమతి గాంధి విశ్వభారతివిశ్వవిద్యాలయ చాన్సెలరిగా వున్నారు.

దేశానికి సౌభాగ్యం వచ్చిన తరాల [illegible] ప్రజాస్వామ్యం [illegible] కలిగించిన భావాలు ప్రచారం పొందుతు[illegible]నని ఆమె అన్నారు. ప్రజ[illegible] చేసేటంత సర్వసత్తే అన్న భావం ప్రచు[illegible]నన్నదని చెబుతూ, ప్రతి ప్రజాస్వామ్యవ్యవస్థ స్వంత సంప్రదాయాలను [illegible]

[illegible] ఉల్లంఘిస్తే ప్రజాస్వామ్యం అంతరించి పోతుందని ఆమె హెచ్చరించారు. కాబట్టి సభాంగాన్ని సరిగా పాటిస్తూ ప్రజాస్వామ్యం [illegible] పోయేట్లు చేయడానికి వీలు కాదని ఆమె అన్నారు.

అందువల్ల మూక తత్వం ప్రజాస్వామ్యానికి విరుద్ధమని ఆమె చెప్పారు. రాజ్యాంగాలు, సంప్రదాయాలు హింసను నిరోధించడానికి ఏర్పడినవని, కాపాడు కొన్నవనడానికి రాదని ఆమె వివరించారు.

ప్రజాస్వామ్యం బలపడుచుండాలంటే సమస్యలు [illegible] ఆలోచించి పరిష్కారాలు అన్వేషించాలని, ఒక జాతి [illegible] ప్రజలు ప్రత్యేక సంవత్సరంలో మెరుగైన జీవితం నిర్మించుకోడానికి వారికి అవకాశాలు అవసరమని ఆకాంక్షిస్తున్నామన్నారు.

నూతన పట్టభద్రులనుద్దేశించి మాట్లాడుతూ, ఈ విశ్వవిద్యాలయంలో చదివిన ప్రతి విద్యార్థి సంకుచితత్వం లేకుండా [illegible] తన [illegible] మనుషులందరూ సోదరులని చెప్పుకోగల విశ్వవ్యక్తి కావాలని గురుదేవులు ఆశించారని ప్రధాని అన్నారు.

ఇన్నేళ్ల సంవత్సరాల సన్నాహం తర్వాత, [illegible] సోవియట్ నిండిన ప్రసంగంలో వారు అడుగుపెడుతున్నారని, జీవితంలో సాధనకు, నిరాశకు సమానావకాశాలున్నవని ఆమె చెప్పారు. ఈ సంస్థ వ్యవస్థాపకుడైన రవీంద్ర బోధనలను అనుసరిస్తే, వారు పరాయాలను అవకాశాలు, తుది నిజరూపాలుగా మార్చుకోగలరని ఆమె ఉద్ఘాటించారు.

[illegible]

అదేపిల్లలపై లేవీ ఉత్తర్వు

మినహాయించాలని విజ్ఞప్తి

విజయవాడ, డిసెంబరు 24: 13 కోట్ల రూపాయలు దాటుతుండిన 50 శాతం మందికి బీజం కల్పిస్తూ, ఆంధ్రప్రదేశ్‌లో నిర్వహించబడుతున్న 2500 అడ్డ వర్కుషాపు యజమానులను దిగ్భ్రాంతి చెందేలా చేసిన ఉత్తర్వులు నుండి మినహాయించ వలసినదిగా ఆంధ్రప్రదేశ్ అడ్డపర్కు షాపుల యజమానుల సంఘం ప్రభుత్వాన్ని విజ్ఞప్తి చేసింది.

శ్రీ తుమ్మల గోపాలకృష్ణయ్య అధ్యక్షత వహించిన ఈ సభ సభ్యుల శాసన సభ్యులు దా: టి. వి. సుబ్బారావు ప్రారంభించారు.

పోలీసు టాన పోర్టు అధికారి సస్పెన్షన్

హైదరాబాద్, డిసెంబర్ 24: ఆదనీల నిరోధక శాఖవారు పోలీసు ట్రాన్స్‌పోర్టు లఫ్టినెంట్ శ్రీ కె. విద్యాసాగర్ పై తెచ్చిన అభియోగాల దృష్ట్యా విచారణ జరిపేంత నిర్లక్ష్యంగా వారు, ఆదనిని సస్పెండు చేస్తూ ఉత్తరువులను జారీ చేశారు. (యు. ఎన్. ఐ.)

పంచాయతీ మితివేకగా అభివృద్ధి పథకాల అమలు

తెలంగాణ జిల్లా కలెక్టర్ల సభ నిర్ణయం

హైదరాబాద్, డిసెంబరు 24—

జిల్లా స్థాయిలో కొత్తగా ఏర్పాటుచేయబడిన పరిపాలన వ్యవస్థలు, అభివృద్ధి కార్యక్రమాలను అమలుపరచడంలో పంచాయతీ సమితులను ప్రధాన నేదికలుగా ఎరిగణించాలని తెలంగాణ జిల్లా కలెక్టర్ల ప్రాంతీయ మహాసభ నిన్న ఇక్కడ జరిగిన సమావేశంలో నిర్ణయించింది.

ఈ సమావేశానికి రాష్ట్రప్రభుత్వ ప్రధాన కార్యదర్శి శ్రీ ఎం.టి. రాజు అధ్యక్షత వహించారు.

జిల్లా కలెక్టర్లు కనీసం మూడు మాసాల కొకసారి అయినా, తమ తమ జిల్లాలలోని పంచాయితీ సమితుల సమావేశాలకు హాజరు కావాలికూడా ఈ సమావేశంలో నిశ్చయించారు.

అధ్యక్షుల్ల కార్యక్రమాలతో సంబంధంగల ఇతర అధికారులు, కార్యకర్తలు రావడానికి ముందే సమితులు సంబర్చించి, కైతల అజెండాలు, సమస్యలను పూర్తిగా తెలుసుకో వాలని సూచించబడింది.

ఛానాలనిధాల్యాంపులద్వారా అధిక దీర్ఘకాలిక సమితి సౌకర్యాలను వినియోగించుకో వలసినదిగా రైతులను కలెక్టర్లు బట్టిడేసి అడ్డించాలని ఈ సమావేశంలో నిర్ణయించబడింది.

దీర్ఘకాలిక ఋణ సౌకర్యాల కోసం రైతాయించిన మూడు కోట్ల రూపాయలు, వచ్చే ఏడాదిలో 4.40 కోట్ల రూపాయలకు పెంచబడుతుందని ఈ సమావేశంలో ప్రకటించారు. అదేవిధంగా స్వల్పకాలిక ఋణాల కోసం కేటాయించిన ఎనిమిదికోట్ల రూపాయలను, వచ్చే నిధి 12 కోట్లకు పెంచుతారు.

ఈ సమావేశానికి హాజరైనవారిలో శ్రీయుతులు వి.కె. రావు (నెల్లూరు జిల్లా కలెక్టరు), డి.సి.ఆర్. బిరో (ప్రణాళికాశాఖ సంయుక్త కార్యదర్శి), కృష్ణస్వామి అయ్యంగార్ (పంచాయితీరాజ్ శాఖ కార్యదర్శి), కృష్ణస్వామి (హైదరాబాద్ ప్రత్యేక కార్యదర్శి).

—:o:—

రాజ్యసభ సమావేశం

న్యూఢిల్లీ, డిసెంబర్ 24: నేటి రాత్రి సమావేశం కావలసిన రాజ్యసభ సమావేశం సంతాపతీర్మానం పాటించింది.

పేదరికంసరిహద్దులనలో భారత ప్రజల కృషి

సఫలం కాగలదని జాన్సన్ ఆకాంక్ష : ప్రధాని ఇందిరాగాంధికి సందేశం

న్యూఢిల్లీ, డిసెంబరు 24:

భారత్ మిత్రుగా విహారంలో అతను నిన్న ప్రయాణం చేసిన సందర్భంలో అతి సమీపానికి వచ్చినప్పటికీ కలుసుకోలేక పోయినందుకు విచారిస్తున్నానని అమెరికా అధ్యక్షుడు శ్రీ లిండన్ బి జాన్సన్ ప్రధాని శ్రీమతి ఇందిరాగాంధికి పంపిన సందేశంలో తెలియజేశారు.

(శ్రీ జాన్సన్ [illegible] ఢిల్లీలో అడుగిడగా [illegible] ప్రధానమంత్రి [illegible] అతనికి పంపారు. [illegible] లో [illegible] ప్రజల [illegible] పంపారు.

తాను బాలిలో నున్న సమయంలో [illegible] ప్రజలకు [illegible] పంపుతూ [illegible] ప్రజలు [illegible] ఆకాంక్షిస్తున్నారు.

శ్రీ జాన్సన్ [illegible] ఢిల్లీలో [illegible]

"భారతలో [illegible] పరిస్థితి, [illegible] సమస్యలు [illegible] సమస్యలు [illegible] ఇవన్నీ [illegible] ఆకాంక్షిస్తున్నాను.

"మీ దేశం గత రెండేళ్ళలో దుర్భిక్ష కారణంగా ఎదురైన చిక్కులను అధిగమించిన తర్వాత ఇప్పుడు భద్రంగా పురోగమించగలదని కాంక్షిస్తున్నాను, ప్రార్థిస్తున్నాను.

"మీ పట్ల వ్యక్తిగతంగా నాకు గల గౌరవభావం మీకు తెలుసు. గర్వకారణమైన ప్రజలు ప్రజలుగా వున్న మీరు నాకు గొప్ప బాధ్యతలు వున్నవి.

"మేము బాలిలోనూ ప్రయాణిస్తున్నప్పుడు [illegible] మేము [illegible] కలుసుకోలేకపోయినందుకు గాను విచారిస్తున్నాను.

"అయితే మీరు సంవత్సరంలో మీకు సహకరించేందుకు [illegible] ఆకాంక్షిస్తున్నాను".

అనుబంధ కళాశాల ఉపాధ్యాయుల సభ వాయిదా

[illegible], డిసెంబరు 24: [illegible] 1968 జనవరి 1, 2 తేదీలలో ఎస్. కె. టి. ఆర్. కాలేజీ, అనంతపురంలో జరుగవలసిన ఆంధ్ర రాష్ట్ర అనుబంధ కళాశాల ఉపాధ్యాయుల సంఘ వార్షికోత్సవం అనివార్య కారణాల వలన వాయిదా పడిందని ఆహ్వాన సంఘ కార్యదర్శి శ్రీ ఎన్. సూర్యనారాయణ నేడు ప్రకటించారు.

మనలోమాట

పోప్‌పాల్‌తో జాన్సన్ చర్చలు

వియత్నాం సమస్యపై గౌరవప్రదమైన ఒప్పందంకుదరడం సాధ్యమని ఆశాభావం

వాటికన్‌సిటీ, డిసెంబరు 24: దక్షిణ వియత్నాం దాని మిత్ర దేశాలు ఉత్తర వియత్నాం యుద్ధ కైదీలను సందర్శించడానికి పోప్‌పాల్‌కు రాయబారులనిస్తు అమెరికా అధ్యక్షుడు జాన్సన్ నిన్న రాత్రి తెలిపారు. ప్రెసిడెంట్ జాన్సన్ నిన్న ఇక్కడ పోప్‌పాల్‌తో సమావేశమయ్యారు. శాంతిని ఏ విధంగా సాధించాలి? ఏ విధంగా పరిరక్షించాలి? అన్న విషయంపై గంట సేపు పోప్‌పాల్‌తో జాన్సన్ చర్చలజరిపారు.

ఈ సమావేశానంతరం శ్రీ జాన్సన్ విలేకరులతో మాట్లాడుతూ యుద్ధకైదీల స్థితిగతులను మెరుగు పరచడాన్ని గురించి, ప్రపంచ శాంతికి సంబంధించిన ఇతర సమస్యలను గురించి రాయబారులు చర్చించినట్లు తెలియజేశారు. ఇది అద్భుతమైన సమావేశమని, ఇది సత్ఫలితాలను సాధించ గలదని తాను ఆశిస్తున్నానని ఆయన అన్నారు.

వియత్నాను ఆయన పేరుపెట్టి ప్రస్తావించకుండా, వివాదంపై గౌరవ ప్రదమైన పరిష్కారం ఇంకా సాధ్యమని తాను, పోప్‌పాల్ విశ్వసించినట్లు తెలిపారు.

జాన్సన్, పోప్‌పాల్ మధ్య సమావేశం జరగడం ఇది రెండవసారి. 1965 అక్టోబర్‌లో పోప్‌పాల్ న్యూయార్క్‌లోని ఐక్యరాజ్యసమితి కార్యాలయం సందర్శించినప్పుడు మొదటి సమావేశం జరిగింది. నిన్న జాన్సన్‌తోపాటు వాటికన్‌సిటికి అధ్యక్షుని మాజీ పత్రికా సంబంధాల కార్యదర్శి జాన్ వలెంటీ కూడా వున్నారు.

అధ్యక్షుడు జాన్సన్ ఇటలీలో సుమారు 4 గంటలపేపు గడిపారు. ఆయన పోప్‌పాల్‌ను కలుసుకొనడానికి ముందు కాస్టెల్‌పోర్జి యూనిలో ఇటలీ అధ్యక్షుని గెస్టుహౌస్‌లో సమావేశం జరిపారు. అంతకు ముందు జాన్సన్ కారు నుంచి ఇక్కడకు వచ్చిన వుడు గట్టి భద్రత చర్యలు తీసుకొన బడినవి.

ఇరువురు విడివిడి సూత్రాల్ని పోప్‌పాల్ సూచించారని, ఉభయ పక్షాలు ఈ సూత్రాల్ని గుర్తించి అమోదించినట్లయితే (వియత్నాంలో) శాంతి సత్వర ప్రగతి సాధించ వచ్చునని జాన్సన్ అన్నారు. తాను బాంబింగ్ నిలిపివేసి, ఉత్తర వియత్నాం ప్రతిపక్షం పురోగమించడానికి రాయి సిద్ధంగా ఉన్నానని ఆయన అన్నారు. పోరాటానికి పూర్తిగా స్వస్తి చెప్పడమే తమ తక్షణ లక్ష్యమని ఆయన అన్నారు. దక్షిణ వియత్నాంలో ఇష్టంగేష్టి చర్చలను రాయి బలపరుస్తానని, ఉత్తర వియత్నాంలో లాంటి పూర్వకమైన సమస్యలకు రాయి సిద్ధమని కూడా ఆయన ప్రకటించారు.

వాస్తవమైన శాంతి పునః ప్రతిష్ఠానంలో తన సంపూర్ణ సహకారాన్ని వక్తం చేసేందుకే పోప్‌పాల్ సిద్ధమని తాను నమ్మానని ఆయన అన్నారు. శాంతి కోసం గట్టి కృషి చేయడానికి ప్రయత్నించకుండా ఎవరూ ఉండకూడదని ఆయన అన్నారు. నిజానికి సరిహద్దు సాధ్యమని తాను భావిస్తున్నట్లు పోప్‌పాల్ చెప్పిన సిద్ధాంతి తాను హర్షిస్తున్నానని ఆయన చెప్పారు.

న్యూయార్క్‌లో వియత్నాం వ్యతిరేక ప్రదర్శనలు

న్యూయార్క్, డిసెంబరు 23: న్యూయార్క్ నేడు వియత్నాం యుద్ధానికి వ్యతిరేకంగా జరిగిన ప్రదర్శనల సందర్భంగా 50 మందిని పోలీసులు అరెస్టు చేశారు (గ్రాండ్ సెంట్రల్ రైల్వే స్టేషన్ వద్ద రెండవసారి జరిగిన ప్రదర్శనలో పోలీసులు 15 మంది ప్రదర్శకులను నిర్బంధంలోకి తీసుకున్నారు.

సమ్మెం తయారు చేసే డి కెమికల్ సంస్థ ప్రధానకార్యాలయం వెలువల వందలాది మంది వియత్నాం యుద్ధ వ్యతిరేక ప్రదర్శనలు జరిపారు. ఈ సందర్భంలో పలుగురిని పోలీసులు అరెస్టు చేశారు. "యుద్ధానికి స్వస్తి చెప్పాలి. నరకం వద్దు. మేము వెళ్లబోము,, అని ప్రదర్శకులు పలుమార్లు నినాదాలు చేశారు.

జాన్సన్ స్వదేశాగమనం

వాషింగ్టన్, డిసెంబరు 24: అమెరికా అధ్యక్షుడు జాన్సన్ ప్రపంచ యాత్రను ముగించుకొని నేడిక్కడకు తిరిగి వచ్చారు. ఆయనతో బెల్జియం అక్కడనుంచి థాయిలండు, దక్షిణ వియత్నాం, పాకిస్తాన్, ఇటలీలను సందర్శించి భార్యతో తిరిగివచ్చారు. క్రిస్మస్ సందర్భాన తన కుటుంబంలో వైటు హౌసులో గడుపుకుంటారు.

—:o:—

మద్రాసులో ప్రశాంతత

నిర్ణీత వేళలకు రైళ్ళు రాకపోకలు

మద్రాసు, డిసెంబర్ 24: మద్రాసు, తిరువి డివిజన్‌లోని పాసింజర్ రైళ్లలో కొంతమంది దుండగులు ప్రవేశించి, గోలుసు లాగి వాటిని ఆపివేయడం నిన్నటి పద్నాలుగు ఏ నెమ్మ సంఘటనలు జరిగినట్లు ఇక్కడి దక్షిణ రైల్వే ప్రధాన కార్యాలయానికి నేడు సమాచారం అందినట్లు సమాచారం నేడు అందలేదు.

మద్రాసు సెంట్రల్, పెరాంబూర్ స్టేషన్‌లలో రైళ్ల రాకపోకలు నిర్ణీత వేళ ప్రకారం కొనసాగుతున్నట్లు రైల్వే వారు చెప్పారు.

దూరంలో కూడా ఎలాంటి దుష్పరిణామాలు జరగలేదు.

ప్రధానికి శివసేన వాయకుని విజ్ఞప్తి

బొంబాయి మహానగరంలో అందోళనలు సరిగ్గా నమస్కరించేలా జరిగేటంతో ప్రధాని ఇందిరాగాంధి ప్రధానమంత్రి ప్రధాన గాంధికి ఆదేశం వ్యవస్థాపకుడు శ్రీ బాల ఠాకరే విజ్ఞప్తి చేశారు.

ఆ రాష్ట్రంలో సమ్మె నెలుగొందుతున్న పరిస్థితి దోపిడీలు, అల్లర్లు జరుగుతున్నాయి. ఇటీవల పేలుడు సంఘటనలు కూడా జరిగాయి. కనీసం ఇప్పుడైనా ప్రధాని జోక్యం చేసుకోవలసిందిగా కూడా ఆయన కోరారు.

—:o:—

శ్రీమతి నందిత కృపలానీ కాలధర్మం

న్యూఢిల్లీ, డిసెంబరు 24: శ్రీమతి నందిత కృపలానీ, ప్రసిద్ధ రచయిత, సాహిత్య అకాడమీ కార్యదర్శి శ్రీ కృష్ణ కృపలానీ సతీమణి నేటి ఉదయం ఇక్కడ కాలధర్మం చెందారు. ఈమె రవీంద్రనాథ టాగూర్ మనుమరాలు.

శాంతినికేతన్‌లో ప్రైలుడు సంపుటన

స్నాతకోత్సవసభ వేదిక సమీపంలో

శాంతినికేతన్, డిసెంబర్ 24

నేటి ఉదయం ఇక్కడి విశ్వభారతి విశ్వవిద్యాలయంలో స్నాతకోత్సవం జరుగుతూవుండగా, ప్రధానమంత్రి శ్రీమతి ఇందిరాగాంధి ఆసీనులైన వేదికకు 50 గజాల దూరంలో దక్షిణాదివైపున గల మామిడితోపులో టపాకాయ పెద్ద దిన్నుడుతో ప్రేలి ఉయిదుసిదుపాలపేపు కార్యక్రమాలకు అంతరాయం ఏర్పడింది.

విశ్వవిద్యాలయం ఎన్. సి. సి. సభ్యులు ఇద్దరు ఈ ప్రేలుడు వల్ల స్వల్పంగా గాయపడ్డారు. ఉదయం 9-50 గంటలకువచ్చిన అలీయావర్ జంగ్ స్నాతకోపన్యాసం ప్రారంభించగానే, దక్షిణ వైపు నామిడితోపు నుంచి పెద్ద టపాకాయ విరుచుకుపడింది. వెంటనే భయోత్పాతంలో పెద్దఎత్తున విద్యార్థులు, అధ్యాపకులు అక్కడ నుంచి పారిపోవడం ప్రారంభించారు.

అయితే బయట నుంచి వచ్చిన అసంఖ్యాక జనసమూహాన్ని పోలీసులు తొలగించిన తరాత అయిదు నిమిషాలలో ప్రశాంతత ఏర్పడింది. విశ్వ విద్యాలయ ఉపాధ్యక్షుడు డాక్టర్ రాధాదాస్ భట్టాచార్య విద్యార్థులను, ఇతర ప్రేక్షకులను ప్రశాంతంగా ఉండవలసిందిగా, జరిగిన దానిని మరచి పోవలసిందని విజ్ఞప్తి చేసిన అనంతరం, పరిస్థితి ప్రశాంతమైన, ఉత్సాహకరం స్వాత కోల్పక కార్యక్రమాలు కొనసాగినవి.

ప్రధాన మంత్రి, ఆమె ప్రక్క కూర్చుని ఉన్న పశ్చిమ బెంగాల్ గవర్నర్, ప్రేలుడు జరిగిన తరాత కొంతసేపు ఆ ప్రాంతాన్ని ఆసక్తి చిత్రపట్టనైన పాగను అవలోకించారు. అంతే శ్రీమతి ఇందిరాగాంధి ప్రశాంతంగా దానిని గమనించి కొద్ది సేపటిలోనే విశ్వ విద్యాలయ ఛాన్సలర్‌గా తాను చేయవలసిన ప్రసంగం వ్రాతప్రతి పుటలు తిరగేస్తూ దానిపై దృష్టి పరిశీలించారు.

బయటివారు కొందరు నేడు తామువేసిన బాంబు దారా, పదా శాంతి అవింపులకై పరాయి రవీంద్రనాథ్ ఆదర్శాలను బుగ్గపాలు చేశారని ఆక్కడ అక్రమవాసులతో వుద్దుడాకరు పేర్కొన్నారు.

బయట ఏకాంతి హింసాయుత చర్యలు జరిగినా, ఈశాంతినికేతనంలో ఇలాంటివి ఎన్నో ఉన్నవి.

విశ్వవిద్యాలయం ఆచార్యులైన (ఛాన్సలర్) ప్రధాని మంత్రి శ్రీమతి ఇందిరాగాంధి అధ్యక్షతన నేటి ఉదయం శాంతి నికేతన్‌లోని "ఆమ్రకుంజము"లో విశ్వభారతి వార్షిక స్నాతకోత్సవం జరిగింది. 306 మంది విద్యార్థులకు పట్టప్రదానం జరిగింది.

ఆక్సఫర్డ్ విశ్వవిద్యాలయం డిగ్రీ అందుకున్న ఆలీ యావర్‌జంగ్, స్నాతకోపన్యాసం చేశారు.

స్నాతకోత్సవం ఉదయమంతా వానాలు ఆకాంక్షిస్తూ రాష్ట్రపతి డాక్టర్ జాకీర్ హుసేన్, ఉపరాష్ట్రపతి వి. వి. గిరి, ఉప ప్రధానమంత్రి శ్రీ మొరార్జీ దేశాయ్, కేంద్ర విద్యామంత్రి డాక్టర్ త్రిగుణసేన్, పశ్చిమ బెంగాల్ ముఖ్యమంత్రి డాక్టర్ పి. సి. ఘోష్‌లు సందేశాలు పంపారు.

ఈ విశ్వవిద్యాలయం అధ్యాపకులు ప్రముఖులు ఈ సందర్భంలో ఒక సమ్మేళనం "పోస్ట్ కత్తుపు" (డాక్టర్ ఆఫ్ లిటరేచర్) గౌరవ పట్టాలు ఆహ్వానించారు. వారు పశ్చిమ బెంగాల్ మాజీ గవర్నర్ (ప్రస్తుత సమ్మెలో నాయకుడు, అంతర్జాతీయ ప్రఖ్యాతి గాంచిన చిత్రకారుడు కాస్త్రవేత్త డాక్టర్ నీరద్‌చౌధరి, ప్రముఖ భారతీయ కాస్త్రవేత్త సంగీత విద్యాసంస్థ ఉస్తాద్ హఫీజ్ ఆలీఖాన్, ఆదర్శ పురుష కార్యాలయ సభ్యులు డాక్టర్ మహమ్మద్ రాసీ మక్స తాడెటి, అర్జంటీనా పండితురాలు వేడస్ విక్టోరియా ఒకాంపోలు.

ఉస్తాద్ ఆలీఖాన్, పదాం బాంపోలకు వారి పరోక్షంలో ఈ డిగ్రీలు ప్రదానమయినవి.

శ్రీమతి గాంధి కొద్ది వాక్యాలు బెంగాలీలో పలికి, ఆ తర్వాత తన ఉపన్యాసం ఇంగ్లీషులో కొనసాగించారు. వేద ప్రవచనంతో స్నాతకోత్సవం ప్రారంభమై, టాగోర్ గీయంతో సమాప్తమయింది.

భారత ప్రభుత్వానికి జేడ్ లాంబాటు

న్యూఢిల్లీ, డిసెంబరు 24: అమెరికా రాయబార కార్యాలయంలో అత్రయం కొరకు సిరియన్ యువజన సంఘ నాయకుడు శ్రీ అజీజ్‌బోర్డాన్ నేడు అమెరికా రాయబార కార్యాలయం నుండి బయటికి వచ్చి భారత ప్రభుత్వ రక్షణకు స్వాధీన మయ్యారు.

—:o:—

శ్రీ నాథూరామ్‌మిశ్రా

పైపూర్, డిసెంబరు 24: మాజీ లోక్‌సభ, ప్రధానమంత్రి శ్రీ నాథూరామ్‌మిశ్రా నేడు రాజస్థాన్ ప్రదేశ్ కాంగ్రెస్ అధ్యక్షుడుగా ఏకగ్రీవంగా ఎన్నికయ్యారు.

ఉద్యోగాల సాధనతో ఆందోళనలు తగవు

ముఖ్యమంత్రి హితవు: ప్రాంతీయభాషల అభివృద్ధికి కృషిచేయాలని ఉద్బోధ

(ఆంధ్రపత్రిక విలేఖరి) [illegible], డిసెంబరు 24—

దేశంలోని వివిధ ప్రాంతాలలో భాషా విషయమై ఆందోళన సాగిస్తున్నవారు ప్రాంతీయభాషల ఎడ అభిమానంతో కాకుండా, ఏదోవిధంగా ఉద్యోగాలు సంపాదించే లక్ష్యంతో ఆందోళనోద్యమాలు జరపడం గర్హనీయమని ముఖ్యమంత్రి శ్రీ కాసు బ్రహ్మానంద రెడ్డి మర్మించారు.

ఉద్యోగాల సంపాదన లక్ష్యంతో, భాషా ప్రేమ ప్రతినిధులకు, ముఖ్య మంత్రి ఆధ్వర్యం సంఘాధ్యక్షులుగా స్వాగతం చెప్పిన సందర్భంలో ప్రసంగిస్తూ, ప్రస్తుత పరిస్థితులలో ప్రత్యేక సూత్రాన్ని పాటించడం సమంజసమని, ఈ సూత్రాన్ని అనుసరించి అన్ని

(మిగతా 2 వ పేజీలో)

వీయెనెట్ సమితిలో టిబెట్ సమస్యపై సమీక్ష

హైదరాబాద్‌లో లైలామా పునరుద్ఘాటన

("ఆంధ్రపత్రిక" ప్రతినిధి)

హైదరాబాదు, డిసెంబర్ 23 : సమితి సర్వ ప్రతినిధి సభలో పరిస్థితుల సమీక్షలో టిబెట్ సమస్యను ప్రస్తావించగలమన్న ఆశను వ్యక్తం చేశారు. భారతదేశంపై విశ్వాస అశ కలదన్నారు.

సమితిలో ఈ సమస్య గతంలో రెండు సార్లు ప్రస్తావనకు వచ్చినప్పుడు భారతదేశం బలపరిచకుండా గైర్ హాజరయిందని మీరు ఏ పర్యాయం టిబెట్ సమస్యను బలపరిచిందని ఆయన చెప్పారు.

గతంలో భారతదేశం టిబెట్‌కుగల సంబంధాలను దలైలామా వివరించారు. భారత ప్రభుత్వానికి, ప్రజానీకానికి టిబెట్ ప్రజలు బుణపడి ఉన్నారని, సమస్యంతయూ తమ తలలు భారతదేశానే కలవని ఆయన అన్నారు.

టిబెట్ స్వతంత్ర దేశమని, చైనా దానిపై దాడిచేసి ఆక్రమించుకున్నదని తరైలామా చెప్పారు.

స్వాతంత్ర్యం తిరిగి పొందడానికి సాధ్యమైనన్ని మార్గాలు తాము అనుసరించవలసి ఉందన్నారు.

సమితిలో ఈ సమస్య ప్రస్తావించడం ఆలస్యమైనదని, ఇప్పటికయినా ఆలస్యం చెయ్యకుండా ఈ సమస్యను పరిష్కరించవలసిన అవసరం ఉందని ఆయన అన్నారు.

మొన్న రాత్రి నాగపూర్ బయలుదేరడానికి ముందు ఆయన ఎర్రకోటపైనుంచి ప్రసంగించారు. భారతదేశంపై విశ్వాస అశ కలదన్నారు.

సమితిలో ఈ సమస్య గతంలో రెండు సార్లు ప్రస్తావనకు వచ్చినప్పుడు భారతదేశం బలపరిచకుండా గైర్ హాజరయిందని మీరు ఏ పర్యాయం టిబెట్ సమస్యను బలపరిచిందని ఆయన చెప్పారు.

గతంలో భారతదేశం టిబెట్‌కుగల సంబంధాలను దలైలామా వివరించారు. భారత ప్రభుత్వానికి, ప్రజానీకానికి టిబెట్ ప్రజలు బుణపడి ఉన్నారని, సమస్యంతయూ తమ తలలు భారతదేశానే కలవని ఆయన అన్నారు.

టిబెట్ స్వతంత్ర దేశమని, చైనా దానిపై దాడిచేసి ఆక్రమించుకున్నదని తరైలామా చెప్పారు.

స్వాతంత్ర్యం తిరిగి పొందడానికి సాధ్యమైనన్ని మార్గాలు తాము అనుసరించవలసి ఉందన్నారు.

సమితిలో ఈ సమస్య ప్రస్తావించడం ఆలస్యమైనదని, ఇప్పటికయినా ఆలస్యం చెయ్యకుండా ఈ సమస్యను పరిష్కరించవలసిన అవసరం ఉందని ఆయన అన్నారు.

అమ్మకము

1968 వ సం. కు తెలుగు పంచాంగం క్యాలండర్లు డెమ్మీ సైజు 12 పేజీలని చౌకగా అమ్మకమునకు సిద్ధముగనున్నవి. వివరములకు : ఆయుర్వేద నిలయం పి. బి. నెం. 32, విజయవాడ—1.

గడియారములు

స్త్రీలకు, పురుషులకు ఉపయోగ్యం, రు. 175/— ఖరీదుగల సరికొత్త సమూనా, 25 జ్యాదులు, కేతెండరు, వాటర్‌ప్రూఫ్ రోస్టర్, కాంతి చేతిగడియారములు నెలకు రు. 20 చెల్లించు పద్ధతిలనులభించగలవు. మీ అర్డరు రిజర్వుచేయుండి Tajco (AP 44) Box 138 Delhi-6

కావలెను

వివాహ కాలములో పనిచేస్తూ నెల 1 కి రు. 100 నుండి రు. 500 వరకు సంపాదించుకొనగోరువారు మా స్టేర్లిన్ సూటింగులు, షర్టింగులు మరియు శాల్వలు ఉచితశాంపిల్ నకై వ్రాయండి. Nanda Industries Madhopuri, Ludhiana-1.

పుస్తకములు

5 పుస్తకముల సెట్టు రు. 5—50. (1) కొత్తకళాప్రస్థం (2) మహాగాలి (3) మంచిన పద్యములు (4) 84 ఆసనములు (5) రహస్యపోటో అల్బం. ఒక్కొక్క పుస్తకం రు. 2/—. పోస్టేజి, ప్యాకింగ్ అదనం. ఇంగ్లీషులో ప్రత్యేకం.

SULEKHA TRADERS, WAT-7 Beat No. 13, Aligarh.

రబ్బరు స్టాంపులు

మీ అడ్రసు రబ్బరుస్టాంపు రు. 2—50, బంగారుస్టిన్సిలు పెట్టెలు పగంగారాల 14 స్టాంపుల సెట్ రు. 3—50, పోస్టేజు అదనం. విజయు ప్రింటింగ్ వర్క్స్, గుంటూరు (A.P.)

ఏజెంట్లు కావలెను

మా కాలువలు, షర్టింగులు, సూటింగులు మంచి కమీషనుపై అమ్ముటకు ఏజెంట్లు కావలెను. ప్రైజులు అదనం. సాంపిల్సు ఉచితం. JajjuKnitting Works, Ludhiana

తపతరంగ పశుసంగణాభివృద్ధి ఉపకేంద్రం

గుడివాడ, డిసెంబరు 24: గుడివాడ పంచాయతీ సమితి అధ్యక్షులు శ్రీ వల్లూరి వెంకటేశ్వరరావు, యిప్పటికు సమీప మిలో గల కపులకం గ్రామంలో శ్రీమతి కాబ్ టర్లమ్మ స్మారక ప్రాంతీయ పశుసంగణాభివృద్ధి ఉపకేంద్ర భవనానికి బుధవారంనాడు శంకుస్థాపన చేశారు.

పశుసంవర్ధక శాఖ డిప్యూటీ డైరెక్టర్ డా. పి. రంగారెడ్డి (విజయవాడ), అధ్యక్షత వహించారు. ప్రాంతీయ పశుసంగణాభివృద్ధి కేంద్రాల వల్ల రైతులకు కలిగే లాభాలను వివరించి నూ గ్రామంలో అట్టి ఉపకేంద్ర నిర్మాణానికి తోడ్పడ్డ ప్రజల కృషిని కొనియాడారు.

గుడివాడలోని గ్రామంలో పశుసంగణాభివృద్ధి అధికారి శ్రీ టి. లోకనాథరావు, కపులకం గ్రామస్థులు శ్రీ టి. పుంగయతరావు ప్రసంగించారు. శ్రీ డా. జి. రామచంద్రరావులంతకు పూర్వం సభికులను అభినందించారు. డా. పి. రాజారావు, ఎటర్నల్ లైవ్‌స్టాకు ఇన్‌స్పెక్టర్ వందనసమర్పణ చేశారు.

శ్రీయుతులు కె. వెంకటాపయ్య, గంగాధరరావు, వి. బి.కె. వి.సుబ్బారావ్, వి.భాస్కరరావ్, శ్రీమతి వి. ఎల్. కె. తారాదేవి ఉపకేంద్ర భవనాన్ని సందర్శించగా దానంచేశారు.

పట్టణమైన సమావేశం చప్పలేదు.

టిబెట్‌లో చైనా సాంస్కృతిక విప్లవానికి సంబంధించిన ప్రశ్నకు సమాధానం చెబుతూ, టిబెట్‌లో సంస్థితి క్షీణిస్తున్నదని, చైనీయులు టిబెటన్లను అణచివేస్తున్నారని చెప్పారు. ఎవరుద్ధరామాలు పూర్తిగా ధ్వంసమైనాయనికూడా చెప్పారు.

రెండవ శతాబ్దిలో బుద్ధుడు తీరాన నివసించి విజ్ఞాన సాంస్కృతిక సీటాన్ని నెలకొల్పిన ఆచార్య నాగార్జునుని అయనకాలంలో తాను సమస్తన్నానన్నారు.

బుద్ధుడి మాధ్యమిక వాదాన్ని ప్రచారం చేసిన ఆచార్య నాగార్జునుని టిబెటన్లు గౌరవిస్తారని చెప్పారు. వివిధమైన దృక్పథాలు ఉన్న టిబెటన్లు ఎక్కువగా మాధ్యమిక వాదాన్ని అనుసరిస్తారని దలైలామా చెప్పారు సాగర్ అనుకున్న తమను మంగుట్టి గమనించిన దన్నారు. ఆంధ్రప్రదేశ్ ప్రజలు తమకు వ్యాపకపూర్వక స్వాగతం చెప్పారన్నారు.

కేరళలో మార్క్సిస్టులకు సైనికపద్ధతిలో శిక్షణ

పి. సి. సి. అధ్యక్షుని వెల్లడి: రాష్ట్రంలో ప్రమాదకర పరిణామాలపై హెచ్చరిక

కేరళలో మార్క్సిస్టు కమ్యూనిస్టు పార్టీలోని తీవ్రవాద వర్గం కార్యకలాపాలు పెచ్చరిల్లుతున్నవని, ప్రదేశ్ కాంగ్రెసు అధ్యక్షుడు శ్రీ టి. ఎ. బాబా నేడిక్కడ విలేకరులతో నూట్లాడుతూ చెప్పారు.

మార్క్సిస్టు తీవ్రవాదులు గత్యంతరం లేక సాయుధ పోరాటం, తీవ్రవాదం జిల్లాల్లో ప్రచారంగా సాగుతున్నదని తెలిపారు.

కొన్ని ప్రాంతాలలో కమ్యూనిస్టులు అయుధాలూనూ సేకరిస్తున్నట్లు, అరణ్య కలవని, మార్క్సిస్టు కమ్యూనిస్టు కార్యకర్తలకు సైనిక పద్ధతిలో శిక్షణ కలుగుతున్నదని పోలీసు ప్రదేశ్ కాంగ్రెసు కమిటీ, ఎంగ్రెసు అధ్యక్షుడు నిర్ధారణకు వచ్చినట్లు తెలియవచ్చినదని అయనచెప్పారు.

ప్రభుత్వ సర్వీసులలో ముఖ్యంగా, పోలీసు శాఖలో తమ కార్యకర్తలను సాధ్యమైనంత మేరకు గా ప్రవేశపెట్టాలని మార్క్సిస్టు పార్టీ ప్రయత్నిస్తున్నదని, లక్ష్యంలో నిస్థితి సృష్టించడమే ఈ పార్టీ లక్ష్యంగా కనబడుతున్నదని శ్రీ బాబా పేర్కొన్నారు.

ఒక సరికొత్త ప్రణాళిక మీనినీ, అధ్యక్షుడు సమావేశమయినా, ముఖ్యమంత్రి శ్రీ సి. అచ్యుతమేనన్, ఆయన మంత్రివర్గ సహచరులైన శ్రీ ఇంబిచిబావాలు కేంద్రప్రభుత్వ పన్ను వ్యతిరేకంగా చేస్తున్న కొన్ని ప్రకటనలు సరిపోతే, వాటి చేతను "రిపబ్లిక్" గానీ లేదా "స్వతంత్ర రాజ్యం"గానీ చేయాలని కోరుతున్నట్లు కనబడుతున్నదన్నారు.

సరిపాలనను, పరిపాలనను వేరుపరచాలన్న సంయుక్త సిపిఐ నిర్ణయాన్ని కాంగ్రెసు పార్టీ వ్యతిరేకిస్తున్నదని, ఇది ప్రజాస్వామ్యపు పరిణామ అని, దీన్ని ప్రజలు ప్రతిఘటించాలని శ్రీ బాబా అన్నారు.

ప్రజలను సమీకరించడానికి పి.సి.సి. ఒక కార్యక్రమాన్ని రూపొందించినదని, దాన్ని పార్టీ సర్వసభ్య సమావేశం మొదలు పుంగోట వరకు అయన ప్రకటించారు. పి.సి.సి. సమావేశం ఎర్నాకులంలో ఈ నెల 27వ తేదీన జరుగను అన్నారు.

ఎన్ని సంఘటనలు సమ్యలుగా వున్న ఎస్. ఎస్. పి., ముస్లింలీగ్‌వంటి పార్టీలు కూడా మార్క్సిస్టు కమ్యూనిస్టుల విధానాలను వ్యతిరేకిస్తున్నవనీ, మార్క్సిస్టులను గురించి, సి. పి. ఐ., ముస్లింలీగ్‌లు చెప్పిన దాదాపుగా ఒకటేనని అభిప్రాయపడినదని శ్రీ బాబా అన్నారు.

దేశవ్యాప్త మధ్యంతరాలలో మార్క్సిస్టు కమ్యూనిస్టులను వోడించటమే కాంగ్రెసు ప్రధానలక్ష్యమనీ, ఇందు నిమిత్తం ఉపసమితులకు విధానాలకు భంగం రానివిధంగా ప్రజాస్వామ్య పద్ధతిలో స్వల్ప సర్దుబాట్లుకు తగిన మన్నారు.

—:o:—

మందసా సమితి పునర్విభజన

ప్రభుత్వ ఉత్తర్వులపై హైకోర్టు ఇంజక్షన్

(ఆంధ్రపత్రిక ప్రతినిధి)

హైదరాబాదు, డిసెంబర్ 23: మందసా పంచాయితీ సమితిని సంబంధించి 24 గ్రామాలను విడదీసి, పాలకొండ సమితిలో కలుపుతూ ప్రభుత్వం జారీ చేసిన సంబంధిత ఉత్తర్వులను సవ్యపథకం ఉత్తర్వులను సస్పెండ్ చేస్తూ హైకోర్టు న్యాయమూర్తి వైద్య నిషేధ ఇంజక్షన్ ఉత్తర్వు ఇచ్చారు.

మందసా పంచాయితీ సమితి అధ్యక్షులు శ్రీ లక్ష్మణదేవుడు, పిటిషన్ దరఖాస్తుపై హైకోర్టు పై ఉత్తర్వులు జారీ చేసి, ప్రతివాదులకు నోటీసులు జారీ చేశారు.

దరఖాస్తుదారు లాయరు శ్రీ పురాణం అభిమానం లాక్ష్మణ తరఫున శ్రీ గౌరు అప్పన్న వివరాలను సమర్పించారు. మందసా పంచాయితీ సమితి అధ్యక్షులు శ్రీ లక్ష్మణదేవుడు తరఫున సీనియర్ న్యాయవాది శ్రీ కె. రామచంద్రరావు వాదించారు.

గత జనవరి మాసంలో శ్రీ అప్పన్న పలువురు రోడ్డుపై ఆందోళనలు శ్రీ పిల్లి తులసిదాస్ పోలీసుపై మందసా సమితి ప్రధానకార్యదర్శి సంగం దొరబాబు ఆధ్వర్యంలో దాడి చేసి, ఆయన్ను గాయపరచి, ఆయన వద్ద నున్న డబ్బు, ఉంగరం, గడియారం దోచుకున్నారని ఆరోపించారు.

ఈ సంఘటనలో ఆయన తలకు గాయాలు తగిలి, ఆయన ఎడమ చేతి వేళ్ళు విరిగాయని, ఆయన ఆసుపత్రిలో చికిత్స పొందుతున్నారని, ఆయన తరఫున వాదించిన న్యాయవాది తెలిపారు.

ఈ సంఘటనలో ఆయన ఫిర్యాదు మేరకు పోలీసు కేసు నమోదు చేసి, ఆయన ఇచ్చిన సమాచారం ఆధారంగా ఆరుగురిపై కేసు నమోదు చేసి, ఆరుగురిని అరెస్టు చేసి,

సాటి లేని థంబ్-గ్రిప్ మరియు ప్రసిద్ధికెక్కిన పంఖురీ-గ్రిప్ గల

ఆర్యన్ టూత్ బ్రష్

సాటి లేనివి

ఇది మాత్రమే

పళ్లను చాలా బాగుగా శుభ్రపరుస్తుంది. చాలా ఎక్కువ కాలము నున్నుతుంది

స్టాండర్డ్, డిలక్స్ మరియు సూపర్ క్వాలిటీలో హార్డ్, మీడియమ్ మరియు పాస్ట్ గ్రేడ్స్‌లో లభిస్తుంది

పేటెంటు మరియు జానియర్ సైజులలో కూడ లభిస్తుంది.

ఆర్యన్ సేవింగ్ బ్రష్‌లు సమృద్ధిగా మరగ నిచ్చి నున్నగా గెడ్డమును గీసుకోనిచ్చును

మామూలు పరి మెత్తగా నుండుటకై ప్రత్యేకంగా తయారుచేయబడి, శ్రద్ధతో ఎంచబడిన అతి మేలు రకపు నైలాన్ నుండి సూపర్ మరియు డిలక్స్ టూత్ బ్రష్‌లు తయారు చెయ్యబడినవి.

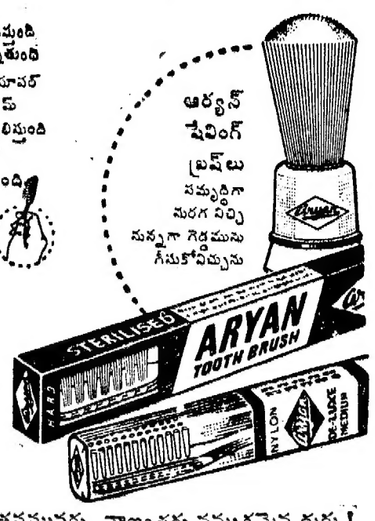

Aryan

పనితనమునకు, నాణ్యతకు నమ్మకమైన గుర్తు!

సోవియట్ భూమి,

"సోవియట్ ల్యాండ్" ప్రచురిస్తున్న తక్కిన పత్రికలు, ప్రచురణలకు ఇప్పుడే చందా కట్టి

వాటిని, 15.11.1967 నుండి 31-3-1968 వరకూ అమలులో వున్న తక్కువ చందా రేట్లు చొప్పున తెప్పించుకోవచ్చు

'సోవియట్ భూమి' చందాదారులందరికీ ఉచితంగా, రంగురంగుల పదమూడు పుటల క్యాలెండర్ యివ్వబడుతుంది.

'సోవియట్ ల్యాండ్' తెలుగు, తమిళం, కన్నడం, మొదలైన పన్నెండు భారతీయ భాషలలో; ఇంగ్లీషు, నేపాలీ భాషలలో వెలువడుతున్నది:

చందా వివరాలు

	ఇంగ్లీషు	తెలుగు, తమిళం, కన్నడం, మళయాళం మొదలైన భారతీయ భాషలు ఒక్కొక్కటి
సంవత్సరానికి	...రు. 7.00	రు. 6.00
మూడు సంవత్సరాలకు	...రు. 14.00	రు. 12.00

సోవియట్ సమీక్ష :- ద్వైవార పత్రిక. తెలుగు, తమిళం, మళయాళం, ఇంగ్లీషు హిందీ, ఉర్దూ, కన్నడ బెంగాలీ, మరాఠీ, గుజరాతీ భాషలలో వెలువడుతున్నది.
సంవత్సర చందా: ఇంగ్లీషు రు. 8-00 ఇతర భాషలు రు. 4-00

యూత్ రెవ్యూ : ఇంగ్లీషు, హిందీ భాషలలో వెలువడుతున్న వారపత్రిక. యువజనుల ప్రత్యేక పత్రిక.
సంవత్సర చందా: రు. 4-00

స్పుత్నిక్ జూనియర్ :— ఇంగ్లీషు. హిందీ భాషలలో వెలువడే బాలల పవిత్ర మాసపత్రిక.
సంవత్సర చందా: రు. 5-00

తక్కువ్ లాంగ్వేజ్ మంత్లీ :— ఇంగ్లీషు ద్వారా రష్యన్ భాషాభ్యుదయానికి ఉపకరిస్తుంది.
1967, 1968 (పారంభం నుండీ) సంచికలకు రు. 6-00
1968 కి, పాత చందాదారులు కొత్త సంవత్సర చందా అవుతున్నప్పుడు .... రు. 4-00

సోవియట్ పనోరమా : సోవియట్ జీవితాన్ని కళ్ళకు కట్టించు పత్రిక. ఇంగ్లీషు పవిత్ర వార పత్రిక.
సంవత్సర చందా: రు. 10-00

పాత చందాదారులు, ఒక్క 'రష్యన్ లాంగ్వేజ్ మంత్లీ'కి తప్ప, ఏ పత్రికకైనా కొత్త సంవత్సరం చందా కట్టి తున్నప్పుడు, తమకొను న్న పత్రికకు చుట్టూ తమ చందా నెంబరు కాయితాన్ని జతపరచి, ఆ పత్రిక చందా మొత్తం కన్న ఒక రూపాయి తగ్గింపు రేటుకు, ఆ పత్రికను తెప్పించుకోవచ్చు.

15-11-1967 తేదీనుండి 31-3-1968 వరకూ అమలులో వున్న ఈ తగ్గింపు చందా రేట్లుతో, వెనువెంటనే మీకు కావలసిన పత్రికలకు చందా కట్టి, ఈ సదవకాశాన్ని, తగ్గింపును వినియోగించుకోండి.

మా ప్రతినిధుల ద్వారా గానీ, నేరుగా మా కార్యాలయానికే చందా పంపగలరు చందాదారులు కండి.

సోవియట్ భూమి, 44, త్యాగరాయ రోడ్డు, త్యాగరాయనగర్, మద్రాసు-17

ఆహారసమస్య పరిష్కారానికి భూగర్భ జలాల వాడకం

హైదరాబాదులో శాస్త్రవేత్తల గోష్ఠిని ప్రారంభిస్తూ డా॥ కె.ఎల్.రావు విజ్ఞప్తి

హైదరాబాదు, డిసెంబర్ 22.

భారతదేశానికి అపారమైన భూగర్భ నీటిసంపదకలదని వ్యవసాయానంతరాలకు దానిని వినియోగించుకోవచ్చునని కేంద్ర విద్యుత్ నీటిపారుదల, విద్యుద్ధక్తి శాఖామంత్రి డా॥ కె.ఎల్. రావు నేడు ఇక్కడ అన్నారు.

"కాలిఫోర్నియాలో భూగర్భ జలాలను నీటి వనరులు" అన్న విషయంపై భారతీయ జియోఫిజికల్ యూనియన్, హైదరాబాద్ శాఖ, అంతర్జాతీయ జలశాస్త్ర పరిశోధన దశాబ్ది నిర్వహణ కమిటీ ఏర్పాటుచేసిన భారత జాతీయ సంఘం సంయుక్తంగా ఏర్పాటు చేసిన గోష్ఠికి ప్రారంభోపన్యాసం చేస్తూ డా. రావు ఈ విధంగా చేశారు.

మన దేశంలో 600 కోట్ల ఎకరపు అడుగుల నీరు భూగర్భంలో ఉన్నదనీ ఇందులో 15 కోట్ల ఎకరపుటడుగుల నీటిని మాత్రం వ్యవసాయం, తదితర అవసరాలకు వినియోగించుకుంటున్నామనీ డా॥ రావు పలికారు. మిగిలి ఉన్న అపారమైన నీటి సంపదను వాడకంలోకి తెచ్చుకున్నట్లయితే ప్రస్తుతం నీటి పారుదల సదుపాయాలు లేని సువిశాలమైన వ్యవసాయ భూములకు నీటి పారుదల సదుపాయాలు కల్పించవచ్చునన్నారు. టిసిల్ల అవార్డు సమస్య పరిష్కారం కానప్పటికీ, జనాభా పెరిగిన్నప్పటికీ ఎలాంటి ఇబ్బంది ఉండదని వివరించారు.

ప్రస్తుతం దేశంలో ఉన్న భూమిలో కొన్ని భాగానికి మాత్రమే నదులనుంచి నీటి పారుదల వనరులు లభిస్తున్నాయనీ, మన దేశములో సాగు అవుతున్న మొత్తం భూమిలో మూడవవంతు భూమికి మాత్రమే నీటి పారుదల సదుపాయాలు కల్పించవచ్చునని విదేశీ నిపుణులు అభిప్రాయపడ్డారనీ దానిని అభిప్రాయంలో ఏ కీలక విలువ లేకపోతున్నప్పటికీ కేంద్రమంత్రి చెప్పారు.

"సాగులోనున్న ప్రతి ఎకరం భూమికి నీటి పారుదల సదుపాయాలు కల్పించటమే మన ఆదర్శం. మన కాళ్ల క్రింద ఉన్న నీటిని వినియోగించుకున్నప్పుడే అది సాధ్యం అవుతుంది." అని కూడా ఆయన తెల్పారు.

భూగర్భ నీటి వనరులు పల్లపుప్రదేశాలున్న ఆందోళనకు ఆస్కారం లేదనీ. సీటూ 65 కోట్ల ఎకరపుటడుగుల నీరు వర్షం ద్వారా లభిస్తున్నదనీ ఆయన అన్నారు. జియాలజీ, ఫిజికల్ యూనియన్, నీటిని పరీక్షించే విషయంలో కూడా ఆసక్తి చూపాలని డా. రావు సూచించారు.

అంతర్జాతీయ జలశాస్త్ర పరిశోధన దశాబ్ది నిర్వహణకు ఏర్పడిన జాతీయసంఘం అధ్యక్షుడు డా. కె.ఆర్. రామనాథన్ అధ్యక్షోపన్యాసం గావిస్తూ వర్షం నీరు ఆధారపడి ఉన్న భారత పంటి దేశంలో మంచి నీటి సరఫరా సంవత్సరంలో కొన్ని మాసాలకు మాత్రమే పరిమితమై ఉన్నదన్నారు. దేశంలోని వివిధ ప్రాంతాలకు నీటి సరఫరా సమంగా లేకపోవడమే కాక ఏ ఏటికాయేడు మారుతున్నదనీ, అందువల్ల భారీ, బ్రహ్మాండ నీటి వనరుల ప్రాముఖ్యాన్ని ప్రత్యేకించి వివరించవలసిన అగత్యం లేదనీ అన్నారు.

నీరు, మట్టి విలువైన ఇనిజాలలో ఒకటి. పల్లకాలు, వ్యవసాయానంతరాలు ఈ సంపదను సమర్థవంతంగా వినియోగించుకునే దిశలోనే దేశంలోని వివిధ ప్రాంతాలలో నీటి ప్రమాణాన్ని, నాణ్యతనూ పరిశీలించాలని ఆయన సూచించారు.

భూగర్భ నీటి వనరులను కాపాడ్డం, పెంపొందించేందుకు దేశంలోని వివిధ ప్రాంతాలలో పరిశీలనా కేంద్రాలు ఏర్పాటు చేయడం అవసరమని డా. రామనాథన్ అన్నారు.

పర్యటన శాఖకు విజ్ఞాన శాస్త్ర విషయాల సలహాదారుగా ఉన్న డా. ఎస్. భగవంతం ప్రసంగిస్తూ, దేశంలోని వివిధ ప్రాంతాలలో తరచుగా ఎదుర్కోవలసివస్తున్న నీటి ఎద్దడి పరిస్థితి, భూగర్భ నీటివనరులను సద్వినియోగ చేయడం చాలా అవసరమని చెప్పారు.

దేశాన్ని ఎదుర్కొంటున్న అపారమైన సమస్యలపై శాస్త్రవేత్తలు ఇతోధికమైన కృషి చేయవలసి ఉన్నదని అన్నారు.

జాతీయ విజ్ఞాన శాస్త్రాల ఇన్‌స్టిట్యూట్ అధ్యక్షుడు డా. టి. ఆర్. శేషాద్రి ప్రసంగిస్తూ, ఇంటివరకు ఎడారి ప్రాంతాలకు మాత్రమే పరిమితమైన నీటి సమస్య, జనాభా పెరుగుదలవల్లనూ, పరిశ్రమలు అభివృద్ధి అవడం వల్లనూ ప్రస్తుతం అన్ని ప్రాంతాలకు వ్యాపించిందని చెప్పారు.

నీరు కేవలం త్రాగడానికే కాక, పరిశ్రమలకు కూడా అవసరమనీ, అందువల్ల ఈ గోష్ఠిలో చర్చిస్తున్న విషయం ఎంతైనా సమంజసమైనదని అన్నారు.

నిజాంసాగర్ నీటి పరిస్థితి

20 వేల ఎకరాల చెరకు సాగుకుమాత్రమే పరిమితి

("ఆంధ్రపత్రిక" ప్రతినిధి)

హైదరాబాద్, డిసెంబర్ 21—నిజామాబాద్ జిల్లాలో నిజాంసాగర్ కింద రెండవ పంటకు నీటివిడి శక్తికి మించి ఘనపుటడుగుల నీరు లభ్యమవుతుంది. ఈ నీరు 20 వేల ఎకరాల చెరకు సాగుకు మాత్రం సరిపోతుందని అధికారి కంగా తెలుస్తున్నది.

ఆల్మూరు తాలూకాలోని 25 వేల ఎకరాల సాగుకు కూడా నిజాంసాగర్‌నుంచి నీరు లభ్యమవుతుంది.

ఎస్. ఎస్. ఎల్. జోన్‌లో 16 వేల ఎకరాల చెరకు సాగుకు 'టైబందీ' కోసం నిజాం పంచదార మిల్లు అధికారులు కలెక్టర్‌కు అభర్థించారు.

ఇటీవల కలెక్టర్ శ్రీ ఎన్. శంకర్ అధ్యక్షతన నిజామాబాద్‌లో సమావేశం జరిగింది. నిజాంసాగర్ రిజర్వాయర్ నుంచి నీటి సరఫరాను క్రమబద్ధం చేయాలని సమావేశంలో నిర్ణయించారు. రబీపంట మొగడల సాగు ప్రాంతానికి 17 వేల ఎకరాల చెరకు సాగుకు మాత్రం ఈ సంవత్సరం పరిమితం చేయాలన్నారు. ఈ మొత్తంలో కొత్తగా ఎనిమిది వేల ఎకరాల 'అప్రోచ్' కూడా చేరి ఉంటుంది.

ఈ నెలలోను, జనవరి నెలలో రిజర్వాయర్‌లో నీటి పరిస్థితి సరళంగా ఉంటే ఈ సాగును 20 వేల ఎకరాలవరకు పెంచుదల చేయాలన్నారు. 20 వేల ఎకరాల సాగు అవసరాలకు పైబడిన నీటిని ఆల్మూరు తాలూకా చెరువులకు విడుదల చేస్తున్నట్లు కూడా నిర్ణయించారు.

విద్యుత్ పనివారిపై వినియోగదార్ల దౌర్జన్యం

అధికార్ల ఉపేక్షాధోరణి పట్ల పనివారి అసంతృప్తి

("ఆంధ్రపత్రిక" ప్రతినిధి)

హైదరాబాద్, డిసెంబర్ 23 : చేయి చేసుకోవడానికి పూనుకొంటున్న విద్యుత్ వినియోగదార్లపై విద్యుత్ శాఖ పని వారిపట్ల నంచుకు రాష్ట్ర విద్యుచ్ఛక్తి బోర్డు ఉద్యోగులలో అంతర్గత సెలవుపెట్టు పోరాటాన్ని చేపట్టారు. డిసెంబర్ 10వ తేదీన విద్యుత్ ఉద్యోగ తన నిర్వహణలో ఉండగా అతనిపై ఒక పనియోగదారు దాడి చేయడం జరిగిందని హైదరాబాద్ కార్యదర్శి శ్రీ ఆజంఅలీ తెలియజేస్తున్నారు.

పరిరోజుల క్రితం మెట్టుగూడలో ఒక ఉద్యోగిపై దాడి చేయడం జరిగిందనీ, అందుకు కారణాలు ఎట్టి చర్య తీసుకోలేదన్నారు.

నిర్మాణంలో దెబ్బతిన్న పనివారిని గోల్కొండ ఆసుపత్రిలో చేర్చడం జరిగిందని శ్రీ ఆజం అలీ చెప్పారు.

కృష్ణాజిల్లాలో కేంద్రమంత్రి పర్యటన

హైదరాబాద్, డిసెంబరు 24 : కేంద్ర ఖనిజాల శాఖ డిప్యూటీమంత్రి కాపాసిక్ పిడ్డేశ్వర్ ప్రసాద్ ఈ నెల 25న ప్రత్యేక విమానంలో హైదరాబాద్ వస్తారు. 27న విజయవాడ వెళ్లి, అక్కడనుంచి నందిగామ, అక్కడినుంచి ఆరుగంటలకు వెడతారు. 28న ఆరుగంటలనుంచి విజయవాడ వచ్చి, సర్కార్ ఎక్స్‌ప్రెస్‌లో 29న తేదీకి గూడూరు చేరి, అక్కడనుంచి తిరుపతి వెడతారు. 30న తిరుపతి నుంచి మద్రాసు వెడతారు.

గోదావరి బరాజ్‌కి అభివృద్ధి పన్ను వసూలు

పశ్చిమ గోదావరిజిల్లా కలెక్టర్ ఉత్తర్వు

ఏలూరు, డిసెంబర్ 22: గోదావరిబరాజ్ ఆధారాన్ని ప్రభుత్వంవారు రైతులనుండి అభివృద్ధి పన్ను వసూలు చేయుటద్వారా పనులు తిరిగి సంకల్పించి, 1955 జి.ఓ. ప్రకారం అభివృద్ధి పన్ను సుంకంగా వసూలు చేయుటకు అనుమతించి పశ్చిమ గోదావరిజిల్లాలో ఏ ఏ భూములు నుండి అభివృద్ధి పన్ను వసూలు కావలసి ఉన్నదో ప్రకటించియున్నారు. కనుక ఆ ప్రకటనలో ఉదహరించబడిన పల్లపు భూములు, తీరువా పన్ను భూములు, పరిపక్వపు లాభం పంచే పన్ను భూముల తాలూకు రైతులందరు ఎకరమునకు రు. 50 — చొ. న అభివృద్ధి పన్ను చెల్లించవలసిన ప్రాతమూలముగా ప్రభుత్వం వారికి తెలుపవలసియున్నది. కనుక పై ప్రకటనలో ఉదహరించబడిన భూముల తాలూకు యజమానులు ఆ విధంగా చెల్లించవలసిన ఇందు నిమిత్తము నియమించబడ్డ ప్రత్యేక నిర్వాహకులకు తెలుపుచున్నవలసినదిగా కోరబడుచున్నారని పశ్చిమ గోదావరి జిల్లా కలెక్టరు కె. సుబ్రహ్మణ్యం ఉత్తర్వులు జారీ చేశారు.

(స్వ. వి.)

రాగితీగెల దొంగతనం

కమ్యూనికేషన్ల...

అంతరాయం

("ఆంధ్రపత్రిక" ప్రతినిధి)

హైదరాబాద్, డిసెంబర్ 23 : తువ్వుంచెరువు, నరసాపురంపేటలవద్ద డిసెంబరు 18, 19, 20వ తేదీల్లో చోటుచేసుకొన్న రాగితీగెల దొంగతనం మూలంగా, రైల్వే కంటోల్బు, రాష్ట్ర ప్రభుత్వాల మధ్య కమ్యూనికేషన్లు బాగా తెబ్బతిన్నట్లు టెలిగ్రాఫ్స్, ఆంధ్ర సర్కిల్ రైల్వేకార్యాలయం ప్రకటనలో తెలియజేస్తున్నారు.

ఇక మీ ఉపయోగానికి కావలసిన రకరకాల

బిన్నీ డ్రెస్

కాకీ, తెలుపుచెసినది నేవీ బ్లూ మరియు సూటింగ్ అనేక ఛాయలలో

దిట్టంగా మన్నుతుంది. ఎంతో పొదుపైనది. యూనిఫారములకు పనిచేసేటప్పుడు వేసుకోటానికి ఆదర్శమైనది. బిన్నీ డ్రెస్లులు ఎన్ని పుటకులైనా గట్టిగా వుంటాయి....బిన్నీ డ్రెస్లులు మీ సొమ్ముకు మంచి విలువనిస్తాయి.

AUTHORISED STOCKIST OF BINNY FABRICS

అనుమతి పొందిన స్టాకిస్టు దుకాణాలు ప్రదర్శించిన బిన్నీ స్టాకిస్టు అవధ్ మీకు కావలసిన బిన్నీ బట్టలను కొనండి.

ది బకింగ్‌హామ్ & కర్నాటక్ కంపెని లిమిటెడ్. ది బెంగళూరు వుల్లెన్, కాటన్ & సిల్క్ మిల్స్ కంపెని లిమిటెడ్. బిన్నీ & కో లిమిటెడ్, మద్రాసువారి అంగ సంస్థలు

BY/4384

ఎప్పుడు వస్తాయో తెలియని, వర్షాలని గురించి అతను చింతించ నవసరం లేదు...

ఎందుకంటే అతని దగ్గర కిర్లోస్కర్ డీసెల్ ఎంజిన్ పంపింగ్ సెట్ వుంది. అది అతనికి ఆశాభంగమును కలుగజేయదు.

కిర్లోస్కర్ డీసెల్ ఎంజిన్‌లు వీటికి ప్రసిద్ధికెక్కినవి:

- సులభంగా స్టార్ట్ అవడం
- పొదవకుండా పనిచేయుట
- వాడకపు ఖర్చు తక్కువ
- విడి భాగములు లభించుట
- దేశమంతటా డీలర్లు వుండడం
- అమ్మకం తరువాత సర్వీసు

అతని నమ్మకము...

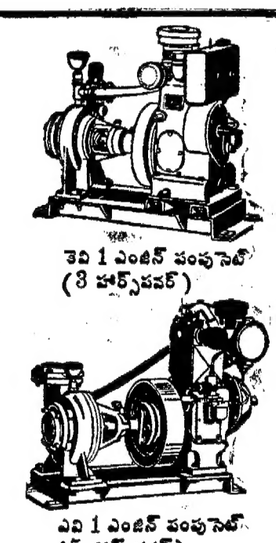

రెవి 1 ఎంజిన్ పంపుసెట్ (3 హార్స్‌పవర్)

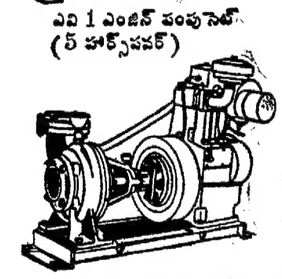

ఎవి 1 ఎంజిన్ పంపుసెట్ (5 హార్స్‌పవర్)

1 ఎమ్ ఎంజిన్ పంపుసెట్ (10 హార్స్‌పవర్)

కిర్లోస్కర్ డీసెల్ ఎంజిన్ మాత్రమే రక్షణ నమ్మకమును కలుగజేస్తుంది

Kirloskar

తయారుచేయువారు: కిర్లోస్కర్ ఆయిల్ ఎంజిన్స్ లి.,
రిజిస్టర్డ్ ఆఫీసు : ఎల్ఫిన్‌స్టన్ రోడ్, కర్కీ, పూనా-3 (ఇండియా)

TOM & BAY

KO: 6731 TEL

ఇతర వివరములకు: మా సమీపమందలి మా అనుమతిపొందిన డీలరును సంప్రదించండి లేక వ్రాయండి.

డిస్ట్రిబ్యూటర్లు:— (1) సంటి & కం., హైదరాబాద్ లిమిటెడ్, 128 సుభాష్‌చంద్రబోస్ రోడ్, సికింద్రాబాద్, హైదరాబాద్-2.

డీలర్లు :— (1) తెలంగాణా ట్రేడర్సు, కిల్లికాకాలనీ రోడ్, వరంగల్—స్టేషన్ రోడ్, ఖమ్మం — గాంధీ రోడ్, కరీంనగర్ (2) నాగార్జున ట్రేడర్సు, సుభాష్‌రోడ్, ఎస్పీయు సమీపం, నల్గొండ. (3) ఇండస్ట్రియల్ కాంట్రాక్టర్స్ (ప్రైవేట్ లిమిటెడ్, 2-2-122, [illegible] రోడ్, అబిడ్స్—128 సుభాష్‌చంద్రబోస్‌రోడ్, సికింద్రాబాద్, (4) [illegible] (ప్రైవేట్ లిమిటెడ్, ఆంధ్ర ప్రదేశ్ రోడ్, సికింద్రాబాద్ (5) హైదరాబాద్ ఇండస్ట్రియల్ ఎస్టేట్స్, 7-4-394 [illegible] రోడ్, హైదరాబాద్. (6) సాయి [illegible], [illegible] (అదిలాబాదు జిల్లా).

డిస్ట్రిబ్యూటర్లు :— (1) కిర్లోస్కర్ (ప్రైవేట్) లిమిటెడ్, 338/[illegible], ఆంధ్రప్రదేశ్ రోడ్, సికింద్రాబాద్, హైదరాబాద్ 3.

డీలర్లు :— (1) శ్రీ కుసుమ సారథి ఇంజనీరింగ్ కం, రాజాగారి వీధి, విజయనగరం—1, (2) శ్రీ దర్శా తేలు ఇంజనీరింగ్ కం., రైలుస్టేషన్ రోడ్, కాకినాడ—1, (3) వీరభద్ర ఎలక్ట్రికల్స్, బస్సిరెడ్డి వీధి, నిడదవోలు (పశ్చిమగోదావరి జిల్లా) (4) [illegible] ఇంజనీరింగ్ కం, స్టేషన్ రోడ్, గుంటూరు—1 (ప్రధాన :—వరసారావు పేట, (గుంటూరు జిల్లా) (5) రెడ్డి & కంపెనీ, [illegible] రోడ్, రాజమండ్రి (తూర్పుగోదావరి జిల్లా) (6) [illegible] రోడ్, [illegible]. (6) ఆంధ్రప్రదేశ్ కం, దుర్గాబజార్, ఆంధ్ర ప్రదేశ్ రోడ్, సికింద్రాబాద్—3, [illegible] & కంపెనీ H.O. 3 కమ్మర్షియల్ అండ్ అగ్రికల్చర్ రోడ్, మద్రాసు—18 (ప్రధాన [illegible] 221/18 తాడ్వాయి వీధి, మిట్టూరు, విజయవాడ.

టాటా అగ్రికో సుత్తులు

మీ వుత్తమ కొనుగోలు

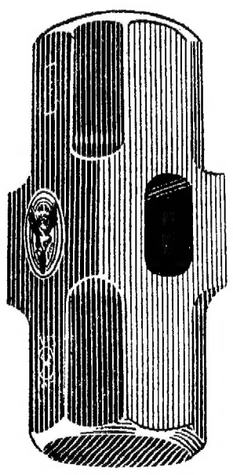

మీరు టాటా-అగ్రికోవారి రెండు ముఖాలుగల పదునయిన సుత్తులు కొన్నప్పుడు మీ ధనానికి సరియైన విలువ పొందుతూ, ఉత్తమ సామగ్రిని పొందగలుగుతుంటారు. ఎందుచేతనంటే,

- టాటా-అగ్రికో సుత్తులను ఎక్కువ స్థాయి టాటా కార్బన్ వుక్కులోనుంచి ఒకే మూసగా పోస్తారు.
- టాటా-అగ్రికో సుత్తులకు రెండు అంచులలో, కళ్లు వుంటాయి. మధ్యలో ఏర్పడిన వున్నత ప్రదేశం సాయంతో, హాండిల్స్ బలిష్ఠంగా ఏర్పడతాయి.
- టాటా-అగ్రికో సుత్తులు హీట్‌ట్రీటుచేయబడినవి. ఇరువైపులా మొలకలున్న యీ సుత్తుల అంచులు బాగా పదును చేయబడినవి. అన్ని సుత్తులకు వార్నిష్ రక్షణ ఇవ్వబడినది.
- టాటా-అగ్రికో సుత్తులు యితర టాటావారి సామగ్రికి మల్లే, ఉత్పత్తుల ప్రతిదశలోను, నాణ్యత పరీక్షకు పెట్టటం 40 సంవత్సరాల విలువైన అనుభవంతో రూపొందించటం జరుగుతూంది.

ప్రమాదకరమైన నకళ్ల ప్రమాదాన్ని తప్పించుకోవాలంటే టాటా-అగ్రికో సుత్తులను, అనుమతి పొందిన టాటా-అగ్రికో డీలర్లవద్దనుండే పొందండి. లేదా, మాకే నేరుగా వ్రాయండి. తద్వారా మీకు నిజమైన టాటా-ప్రొడక్ట్ లభించే అవకాశం వుంది.

మీ టాటా-అగ్రికో డీలరువద్ద గడ్డపలుగులు, సుత్తులు, పారలు, తదితర వ్యవసాయ సామగ్రులు లభిస్తాయి.

TATA AGRICO

అగ్రికో

టాటా ఐరన్ అండ్ స్టీల్ కంపెని లిమిటెడ్ వారి విభాగము

ప్రధాన ఎగ్జిక్యూటివ్ కార్యాలయం: 139, నేతాజీ సుభాష్ రోడ్, కలకత్తా-1

బ్రాంచీలు: అహమ్మదాబాదు . బెంగళూరు . బొంబాయి . ఎర్నాకుళం . జలంధర్ సిటీ . కాన్పూరు . మదురాసు . నాగపూరు న్యూ ఢిల్లీ . సికింద్రాబాదు . విశాఖపట్నం

FN-4078

క్రొత్తగా అభివృద్ధి చెందిన మైకో ప్రీ ఫిల్టర్ ఇన్సర్టు

జీవిత పరిమాణము:
36,000 కిలో మీటర్లు—
సాధారణ పరిస్థితులలో
శుభ్రము చేయనవసరంలేదు

దీని వెల తక్కువ!

మీకు ఫ్రీ ఫిల్టర్ ఇన్సర్టు అవసరమా?

ప్యూయల్ ఇన్జక్షన్ ఎక్విప్మెంటు, బాగా పని చేయడానికి, చాలా కాలం సేవ చేయడానికి, మంచి ఫిల్టర్ ఇన్సర్టు చాలా ముఖ్యమైనది. ప్యూయల్ ఇన్జక్షన్ ఎక్విప్మెంటు తయారు చేయు పెద్ద సంస్థలైన మైకో వారికి, ప్యూయల్ ఇన్జక్షన్ ఎక్విప్మెంటుకు కావలసిన దేమిటో తెలుసు కాబట్టి మైకోవారు ఉన్నత స్థాయి ఫిల్టర్ ఇన్సర్టులనే ఒత్తిడి చేస్తారు. హిందూదేశంలోని వాహన ఉత్పత్తిదారులందరూ మైకో ఫిల్టర్లనే మూలోపకరణంగా వాడేందుకు కారణం.

చాలా మంది వ్రక్కు ఆపరేటర్లకు ఉత్తమమైన ఫిల్టర్ ఇన్సర్టులను వాడటంలోని శ్రేష్ఠత తెలియదు. అందుకే తక్కువ స్థాయి, మరియు నకలి ఫిల్టర్ ఇన్సర్టులను కొని, కొన్ని రూపాయల ఖర్చును తక్కువ చేయడానికి ప్రయత్నిస్తారు. కాని దీని వల్ల ప్యూయల్ ఇన్జక్షన్ ఎక్విప్మెంటుకు గల జీవిత పరిమాణము చాలా వరకు తక్కువవుతుందని తరువాత నాశిల్పులకని, పంపు ఓవర్‌హాల్ కని కొన్నివందల రూపాయల ఖర్చు అవుతుందని మరచిపోతున్నారు.

మైకో వారి సూతన అభివృద్ధి చెందిన ప్రీ ఫిల్టర్ ఇన్సర్టు

ఇప్పుడు అందరికీ అందు బాటులో ఉండ గల అత్యుత్తమ స్థాయి ఫిల్టర్ ఇన్సర్టును, మైకోవారు కొత్తగా అభివృద్ధిచెందిన మరియు శుభ్రము చేయడం అవసరం లేకుండా చేస్తున్నారు. ఇది సూతనముగా రూపొందింపబడిందనేమా, మిత ఖర్చులో కాగల పదార్థులలో తయారుచేయడం వల్ల దీని తక్కువ వెలకు ఇవ్వగల గుతున్నారు.

ప్రీ ఫిల్టర్ ఇన్సర్టు యొక్క సమర్థత:

ఈ కొత్త మైకో ప్రీ ఫిల్టర్ ఇన్సర్టు కూడా పెద్ద ఫిల్టర్ ఇన్సర్టుకు గల జీవిత పరిమాణము మరియు ఫిల్టరింగులోని సమర్థతే కలిగియున్నది. అంటే సాధారణంగా పనిచేసే పరిస్థితులలో 36,000 కిలోమీటర్లు (22,000 మైళ్ళు) కాని పెద్ద ఇన్సర్టుకు వలే దీనిని శుభ్రపరచే అవసరం లేకనే, యీ శక్తి కలిగియున్నది. ఇటువంటి, శుభ్ర పరచడం అవసరంలేని ప్రీ ఫిల్టర్ ఇన్సర్టును మైకో వారు అభివృద్ధి చేసినదెందుకంటే, శ్రమను తగ్గించడానికి మరియు ఫిల్టర్ ఇన్సర్టులను సరిగా శుభ్రము చేయకపోవడం వల్ల, మీ ప్యూయల్ ఇన్జక్షన్ ఎక్విప్మెంటుకు సంభవించ గల ప్రమాదాల నుంచి కాపాడడం కోసమే. పూర్తిగా మురికియైన వెంటనే దీనిని పారవేయుము. శుభ్రపరచ వద్దు.

జ్ఞాపకముంచుకోండి:

మీ అమూల్యమైన ప్యూయల్ ఇన్జక్షన్ ఎక్విప్మెంటును రక్షించడానికి, అధిక పనితీరు గల, మరియు ఆధునిక అభివృద్ధి చెందిన మైకో ప్రీ ఫిల్టర్ ఇన్సర్టును కొనండి. దీనివెల తక్కువ.

మైకో కృషి—ఉత్తమ రహదారి ప్రయాణములకు

MICO LICENCE BOSCH

మోటార్ ఇండస్ట్రీస్ కంపెనీ లిమిటెడ్, బెంగుళూరు

అమ్మక విభాగము: బొంబాయి-18 (WB): 79, కార్టర్ అన్నెక్స్ పెరేడ్ రోడ్డు. ఫోన్ ■ కలకత్తా-16: 91 A పార్కు స్ట్రీట్ ■ మద్రాసు-2: 1/166, బోయిన్ రోడ్డు. ■ న్యూ ఢిల్లీ: మోటార్ ఇండస్ట్రీస్ ఇంజనీరింగ్ కంపెనీ, 29A/1 అరవిందో రోడ్డు. ■

ASP/MICO-172 TEL

దినఫలం

నూతన వ్యవహారాలకు: డిశంబరు 25 సోమవారం తిథి మంచిదికాదు. నక్షత్రం మంచిది 26 మంగళవారం మంచిది. ప్రయాణాలకు: డిశంబరు 25 సోమవారం—తిథి మంచిదికాదుసాయంత్రం5—43గంటలవరకు నక్షత్రం మంచిది (వజ్రయోగం మంచిది కాదు) తరువాత మంచిదికాదు (ప్రుద్గర యోగం మంచిదికాదు) 26 మంగళవారం—తిథిమంచిది. సాయంత్రం 4—13 గంటల వరకు నక్షత్రం మంచిదికాదు (ధ్వాంక్ష యోగం మంచిదికాదు) తరువాత సామాన్యం (ధ్వజ యోగం మంచిది) (పర్జ్యమును, దుర్ముహూర్తమును గమనించవలెను)

జన్మదిన ఫలం: డిశంబరు 25 వృత్తి వ్యాపారాల్లో ఆదాయ వ్యయాలు రెండూ కూడా పెరుగుతాయి. మీరు స్వంతంగ చేసే వ్యాపారాలకంటే భాగస్వాములతో కలసి చేసే వ్యాపారాలు అనుకూలంగా ఉంటాయి. వృత్తి రీత్యా చేసే ప్రయాణాలు శుభఫలిస్తాయి. ఉద్యోగంలో కార్యభారం పెరిగినా, మీ కృషిని అధికారులు గుర్తించగలరు. ఆర్థిక వ్యవహారాల్లో మెరుగుపాటాలు తగవు. ఆరోగ్యం బాగా ఉంటుంది. కుటుంబ సంతోషం లభిస్తుంది.

25-12-67 సోమవారం
శక సం. 1889 పుష్యమాసం 3

మేషం

వృత్తిలో సాటివారితో పోటీ పెరుగుతుంది. రావలసిన డబ్బు మీద ఆధారపడి ఇతరులకు వాగ్దానాలు చేయడం తగదు. రాజకీయ వ్యవహారాల్లో చికాకులు ఏర్పడతాయి. భరణి నక్షత్ర జాతకులు జాగ్రత్తగా వ్యవహరించడం అవసరం

వృషభం

మీకు మున్ముందు లాభించగల వ్యవహారాల్లో అభివృద్ధిని సాధించగలరు. వ్యాపారంలో ఆదాయం బాగా ఉంటుంది. బంధుమిత్రులను కలుస్తుంటారు. ఆరోగ్యం బాగా ఉంటుంది. రోహిణి నక్షత్ర జాతకులకు మాత్రం బాగా ఉండదు.

మిథునం

వ్యాపారంలో చాలా శ్రమమీద స్వల్పాభివృద్ధిని సాధించగలరు. ఆర్థిక వ్యవహారాల్లో మెరుగుపాటాలు తగవు. ఉద్యోగంలో అధికారుల అభిమానాలను పొందగలరు. పునర్వసూ నక్షత్ర జాతకులు జాగ్రత్తగా వ్యవహరించడం చాలా అవసరం.

కర్కాటకం

వృత్తిలో నూతనావకాశాలు లభిస్తాయి. సహకారముతో కూడిన వ్యవహారాలు ప్రోత్సాహకరంగా ఉంటాయి. కొన్ని వ్యవహారాల్లో మీ ప్రయత్నాలు ఫలిస్తాయి. పుష్యమీ నక్షత్ర జాతకులకు మిగిలిన వారికంటే బాగ ఉంటుంది.

సింహం

భాగస్వాములతో కలసి చేసే వ్యాపారాలు అనుకూలంగా ఉంటాయి. సమస్యానికి ఏదో ఒక విధంగా డబ్బు చేతికి వస్తుంది. సాహిత్య కళా రంగాల్లో ఖ్యాతి లభిస్తుంది. మఘా నక్షత్ర జాతకులకు మిగిలిన వారికంటే బాగా ఉంటుంది.

కన్య

వృత్తి వ్యాపారాల్లో మీ కార్యక్రమాలు నిరాటంకంగా నెరవేరుతాయి. ప్రయోజనకరమైన పరిచయాలు యేర్పడతాయి. బంధుమిత్రులను కలుస్తుంటారు. ఆరోగ్యం బాగా ఉంటుంది. హస్త నక్షత్ర జాతకులు మాత్రం జాగ్రత్తగా వ్యవహరించడం అవసరం.

తుల

లాభం రావలసిన వ్యవహారాల్లోనే నష్టం వచ్చే పరిస్థితి ఏర్పడుతుంది. ఉద్యోగంలో యెవరినీ విశ్వసించి నమ్మడం తగదు. ఆరోగ్యం బాగా ఉండదు. పుణ్యకార్యాలు చేస్తారు. విశాఖ నక్షత్ర జాతకులు మిగిలిన వారికంటే జాగ్రత్తగా వ్యవహరించడం చాలా అవసరం.

వృశ్చికం

వ్యాపారంలో మీరు ఇదివరకు చేసిన ప్రయత్నాలు ఫలిస్తాయి. ఆర్థిక వ్యవహారాలు అనుకూలంగా ఉంటాయి. సాహిత్య కళారంగాల్లో మీ కృషి రాణిస్తుంది. జ్యేష్ఠ నక్షత్ర జాతకులు మాత్రం జాగ్రత్తగా వ్యవహరించడం అవసరం.

ధనుస్సు

కొన్ని వ్యవహారాల్లో మీకంటే పెద్దవారు కూడా మీ సహకారాన్ని కోరవలసి వస్తుంది. వృత్తిలో అనుకూలత లభిస్తుంది. స్థిరాస్తి వ్యవహారాల్లో మీ ప్రయత్నాలు ఫలిస్తాయి. మూలా నక్షత్ర జాతకులకు మిగిలిన వారికంటే బాగా ఉంటుంది.

మకరం

రాబడిపై మీ కార్యక్రమాలు నిరాటంకంగా నెరవేరుతాయి. రావలసిన డబ్బు సమయానికి అందుతుంది. సంతోషకరమైన వార్తలు వింటారు. ఖర్చు కాస్త పెట్టాల్సి వస్తుంది. శ్రవణ నక్షత్ర జాతకులకు మాత్రం బాగా ఉండదు.

కుంభం

వ్యాపారంలో ప్రయోజనంలేని శ్రమకు గురికాగలరు. సహకారంలో కూడిన వ్యవహారాల్లో నష్టం వస్తుంది. అధిక వ్యయం జరుగుతుంది. అందోళన కలుగుతుంది. పూర్వ భాద్రా నక్షత్ర జాతకులు మిగిలిన వారికంటే జాగ్రత్తగా వ్యవహరించడం చాలా అవసరం.

మీనం

వృత్తిలో శ్రమ మీద అనుకూలత ఏర్పడుతుంది. భాగస్వాములతో కలసి చేసే వ్యాపారాలు బాగా ఉంటాయి. ప్రయాణాలు వాయిదా పడతాయి. బంధుమిత్రులను కలుస్తుంటారు. ఉత్తరాభాద్ర నక్షత్ర జాతకులకు మిగిలిన వారికంటే బాగా ఉంటుంది.

—మ ప్

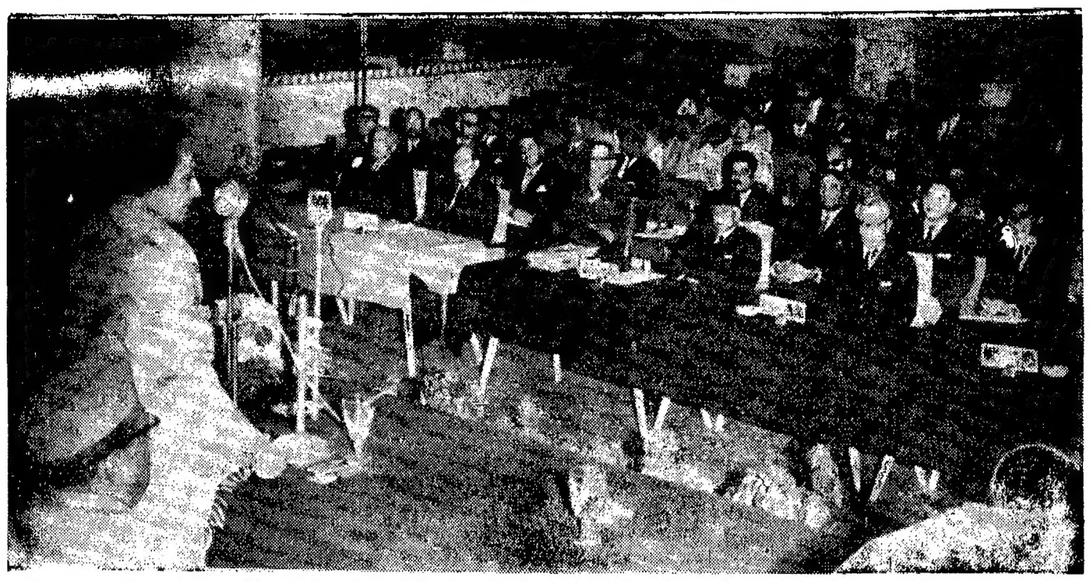

ప్రధాని శ్రీమతి ఇందిరా గాంధీ ఈనెల 18 వ తేదీన న్యూఢిల్లీలో ఆసియా—ఆఫ్రికా న్యాయసంహోవరిషం 9 వ సమావేశాన్ని ప్రారంభించారు.

సత్తెనపల్లిలో బ్యాడ్మింటన్ పోటీలు

రెండవ రోజు ఫలితాలు

సత్తెనపల్లి, డిశంబరు 25: ప్రజనట సింహరావు స్మారక బలిబ్యాడ్మింటన్, క్యారంమ్స్ పోటీలలో రెండవ రోజు ఫలితములు: (మొదటి పేర్లు విజేతలవి.)

బ్యాట్ మింటన్ ఫైన్స్:—(మొదటి రవుండు) పిబయుశ్రీ, సత్తెనపల్లి—వెంకటేశ్వరాబాలీ బ్యాట్‌మెంట్, 'ఏ, నర్సరావుపేట 23—29, 29—20, 29—28.

శ్రీ వెంకటేశ్వరా బాలీ బ్యాట్‌మింటన్ క్లబ్—ఫైన్ (ఫ్రండ్స్) అసోసియేషన్, మంగళగిరి (వార్ వోవర్) ఫైన్ (ఫ్రండ్స్), సత్తెనపల్లి పి. ఎస్.శర్మా ఫైన్స్, సంతపూరాగులూరు 26—29, 24—11, 29—20.

రెండవ రవుండు:—

ధనంజయ ఫైన్స్, గుంటూరు—ఫైన్ (ఫ్రండ్స్), సత్తెనపల్లి 29—9, 29—12.

కె. సి. వర్క్స్‌స్పోర్ట్స్ క్లబ్ 'ఏ—పంచర్ల సమితి, మంగళగిరి 29—25,29.11.

కూడవ రవుండ్:—

సుబ్బనపలి ఎంప్లాయీస్ క్లబ్ "ఏ ఎనులు—కె.సి. వర్క్స్ స్పోర్ట్స్ క్లబ్ "ఏ 29—22, 29—12.

బాట్‌మింటన్ డబుల్స్:—

మొదటి రవుండ్:—

జి. రామారావు బి. కబార్డి, గుంటూరు—డి. సాంబశివరావు ఎమ్. శేఖర్ మంగళగిరి 29—5, 29—15. పి. వెంకటరావు బి. వి. కృష్ణమూర్తి, సత్తెనపల్లి—డి. వి. ఆర్ శాస్త్రి కె. హెచ్. బాబ, మంగళగిరి 29—27, 29—16.

రెండవరవుండ్:—

బి. దుర్గారావ్ వి. కె. ఆర్. రజత్వేశ్వర రావ్—జి. చంద్రం వి. కృష్ణమూర్తి, సత్తెనపల్లి 29—19, 29—11.

జి. రామారావ్ బి. కబార్డి, గుంటూరు జె. కృష్ణశర్మ ఎస్. శ్రీనివాసరావు, పిడుగురాళ్ళ 29—21, 29—4.

క్యారమ్స్—సింగిల్స్.

మొదటి రవు డు:—

జి. వెంకటేశ్వర్లు—వి. భాస్కరరెడ్డి 29—8, 29—0 వి. వి. సోమయాజులు సి.హెచ్. అప్పారావు 29—1, 29—17. రమణ, గుంటూరు—నర్సరావుపేట ఎమ్ 9—13, 29—22.

పి. అప్పారావు—ఈశ్వరరావు, 29—0, 29—17.

సి.హెచ్. వి. ఎల్. మూర్తి—జాగర్లమూడి "ఇ 29—28, 29—1.

ఎ. పురుషోత్తమరావు—చిన్నబ్బయ్య 29—7, 29—8.

రామారావు—భవాని 29—1, (అటనుండి పద్యలో నిష్క్రమించారు.)

ఎ. పురుషోత్తమరావు—జాగర్లమూడి "ఇ 29—3, 13—29, 29—0

రెండవ రవుండు:—

ఎల్. కాశయ్య—విజయశ్రీ సత్తెనపల్లి 29—25, 29—16

డబుల్స్:— మొదటి రవుండు.

ఎన్.జి.జి.రావ్ సత్తెనపల్లి—హైదరాబాద్ పార్టనర్ సత్తెనపల్లి 29—7, 29—16

రమణ అండ్ జి. వెంకటేశ్వర్లు—ఎల్. రాజయ్య అండ్ పార్టనర్ నర్సరావుపేట 29—[illegible]—6.

ఎడూ-బండి దొంగిలించి నందుకు 6 నెలల జైలు శిక్ష

రాజమండ్రి, డిశంబరు 19: పశ్చిమ గోదావరిజిల్లా "కామారు" గ్రామం నుంచి ఎడ్లూ, బండీ దొంగిలించి తెచ్చిన—రాజమండ్రి నివాసి గుండాలపు నారాయణకు, రాజమండ్రిలోని న్యాయ సేవాదళ శాఖ మొదటి తరగతి మేజిస్ట్రేటు శ్రీ కృష్ణదాసరావు ఆరు నెలల కారాగారశిక్ష విధించారు. ఆ ఎడ్లూబండీ రు. 3000—లు విలువగలవి. రాజమండ్రి టౌను పోలీసు యిన్స్పెక్టరు శ్రీ వాడ్రేవు రామచంద్రుడు 3 వ టౌను స్టేషను సబ్ యిన్స్పెక్టరు శ్రీ కె. వేణుగోపాలరావు సహాయంతో నాలుగు 10 వ తేదీ అరెస్టు—చేసి దాఖలు చేశారు.

గడియారాల దొంగకు శిక్ష

సువారు 1500—విలువ చేసే—6 చేతి గడియారాలు, 3 అలారం గడియారాలు దొంగిలించి దొంగ— పిల్లయిపాడ్ (నర్సాపురం)కు అలవే సంబంధ్రేటుగారు, బూ నెల 15వ తేదీని 6 నెలల కారాగారశిక్ష విధించారు. ఆ గడియారాలను ఆ దొంగ రాజమండ్రి పేటలో, నిడదవోలులో దొంగిలించాడు. టౌను పోలీసుఇన్స్పెక్టరు శ్రీ రామచంద్రుడు సబ్ యిన్స్పెక్టరు శ్రీ వేణుగోపాలరావులు అరెస్టు చేసి దాఖలు చేశారు.

రాష్ట్ర వార్తలు

ప్రతి 15 రోజులకు ధాన్యం విల్వల ప్రకటన

తూర్పు గోదావరిజిల్లా కలెక్టర్ వివరణ

కాకినాడ, డిసెంబరు 21: ధాన్యం,బియ్యం విల్వదారులందరూ తమవద్ద విల్వలను గురించి తమ తమ ప్రాంతాలలోని అసిస్టెంట్ గ్రేయిన్ పర్చేజ్ ఆఫీసర్‌వద్ద 15 రోజులకు ఒకమారు ప్రకటన చెయాలి. ఈవిధంగా ప్రకటించక పోతే, వారి విల్వలను స్వాధీనం చేసికొనడం, ప్రాసిక్యూట్ చేయడంవంటి చర్యలకు గురి అవుతారని తూర్పుగోదావరి జిల్లాకలెక్టర్ ప్రకటించారు. ఎక్కడయినా ప్రకటించబడని విల్వలను కనుగొనే పక్షంలో,వాటిని స్వాధీనంచేసికొంటారు. ఇంకా మిగిలిన వాటినుంచి ధాన్యం శెపీసేకరణ ఉత్తర్వు ప్రకారం యివ్వవలసిన ధాన్యాన్ని తీసుకుంటారు. (స్వ. వి.)

హిందీ గ్రంథాలు ఆంధ్రలో అమ్మవారం

దినపహి సత్యనారాయణకు 'విద్యాభాస్కర్' బిరుదు

రాజమండ్రి, డిసెంబరు 21: ఈ పట్టణానికి చెందిన శ్రీ దినపహి సత్యనారాయణకు ఆయన హిందీ భాషకు చేసిన సేవకు గుర్తింపుగా, ఉన్నతవిద్యా కేంద్రసంఘంవారు ఆయనకు "విద్యాభాస్కర్" బిరుదును ఇచ్చారు.

పలువురు ప్రముఖ హిందీ రచయితల గ్రంథాలను శ్రీ సత్యనారాయణ తెలుగులోనికి అనువదించారు.

తాడేపల్లిగూడెంలో త్యాగరాజ ద్విశత జయంతి

తాడేపల్లిగూడెం, డిసెంబరు 22: సంగీత సారస్వతానికి తెలుగుభాష అన్నిటికంటే ఎక్కువగా తగినటువంటిదనీ, శ్రీ త్యాగరాజ, క్షేత్రయ్య అన్నమాచార్యులవంటివారేకాక, మైసూరుకు చెందిన శ్రీ వాసుదేవాచార్యులవంటి వారు కూడా సంగీతానికి మిగతా భాషలను వదలి తెలుగునే వాడటంబట్టి యిది సుస్పష్టంగా తెలుస్తోందనీ యిది తెల్గవారు గర్వపడదగిన విషయం అనీ, స్థానిక మువ్వీప్ మేజిస్ట్రేటు శ్రీ ఇ. వరదారెడ్డి, డిసెంబరు 9వ తేదీన త్యాగరాజ ద్విశతజయంతి ఉత్సవాలను ప్రారంభిస్తూ ప్రసంగించిన సందర్భంగా పేర్కొన్నారు.

సంగీతం ప్రాముఖ్యమును వివరించి విద్యా సంస్థలలోసంగీతానికి ప్రాధాన్యం తీసుకురావాలనీ, ప్రతితాలూకా కేంద్రంలోను సంగీత కచ్చేరీలకు ఆడిటోరియములు నిర్మించాలనీ ఆయన సూచించారు.

ఆంధ్రప్రదేశ్ సంగీత నాటక అకాడమీ సంయుక్త కార్యదర్శి శ్రీ కె. వి. సుబ్బారావు సంగీతానికి, ఆధ్యాత్మికత ప్రాతిపదిక అని పేర్కొన్నారు.

శ్రీ వై. తాతారావు, శ్రీ యర్ధనపూడి సూర్యనారాయణమూర్తి,డాక్టర్ కొడే వెంకటరావు కూడా ప్రసంగించారు.

అంతకుముందు శ్రీ త్యాగరాజ ఆరాధన జరిగింది.

నరసాపురంకు చెందిన వెంపటి సోదరీమణుల సంగీతకచేరీతో కార్యక్రమం సమాప్తం అయింది. శ్రీ ఆర్. సాంబమూర్తి, శ్రీ సి. కృష్ణమూర్తి వక్కవాద్యాలు వాయించారు.

సమితి తరపున శ్రీ వరదారెడ్డి, ఇరువురు బాలికలకు, సరస్వతి, రాధాకృష్ణుల రజతవిగ్రహాలను బహూకరించారు.

—:o:—

వివాహం

చెన్నపురి, డిసెంబర్ 21—డాక్టర్ ఎస్. ప్రకాశరావు తమ జ్యేష్ఠ పుత్రిక చి. సౌ. శాంతి,చి. ధర్మారావు(ఎం. టెక్.)(కె. శాంతారావుగారకుమారుడు) కు డిసెంబర్ 17 వ తేదీ చెన్నపురి రేస్ క్లబ్‌లో వైభవంగా వివాహం జరిపారు.

రాష్ట్రమునలుమూలల అనేక ప్రాంతాలనుంచి రాజకీయ నేతలు ప్రముఖులు, అనేక మంది అధికారులు పాల్గొని వధూవరులను ఆశీర్వదించారు.

బొబ్బిలి తాలూకా ఉద్యోగుల ధారణ

బొబ్బిలి,డిసెంబర్ 21—బొబ్బిలి తాలూకా వివిధ ఉద్యోగుల యూనియన్‌లు, అసోసియేషన్ సంయుక్త కార్యాచరణ సంఘం రాజమహేంద్రవరం, 19వ తేదీన ఉద్యోగుల ధారణ ప్రదర్శన రోజుగా జరుపబడింది.

400 మందికి పైగా ఉద్యోగులు ప్రధాన వీధుల్లో పెద్దగావురేగింపు జరిపారు. శ్రీ ఎ. రామలింగస్వామి అధ్యక్షతను ఒక బహిరంగ సభజరిగింది.

శ్రీ ఎ. బి. ఎస్. శర్మ ఉద్యోగుల కనీస కోర్కెలను వివరిస్తూ వుపన్యసించారు. శ్రీ ఎ. చంద్రమౌళి, శ్రీ వి. ప్రసాదరావు కూడా ఉద్యోగుల కోర్కెలను బలపరుస్తూ మాట్లాడారు.

పే కమీషన్ నివేదిక రద్దు చేయాలనీ పే కమీషన్‌ను తొలగించాలనీ, కేంద్రంతో సమానంగా కరువు భత్యం ఇవ్వాలనీ, నిర్వ. సాంఘిక సంక్షేమ శాఖల గ్రాంట్లలో 10 శాతం కోతలేకుండా చేయాలనీ, రిట్రెంచిచేసిన ఉద్యోగులందరినీ తిరిగి ఉద్యోగాలలో చేర్చుకోవాలనీ 5 తీర్మానాలు ఆమోదించారు.

తీర్మానాలను తాలూకా ఎన్. జి. ఓ. సంఘం అధ్యక్షుడు శ్రీ టి. రామలింగం ప్రతిపాదించగా. ఏకగ్రీవంగా ఆమోదించబడినవి.

విద్యుచ్ఛక్తి పనివారుగా నటిస్తూ మీటర్లు పాడుచేసే వ్యక్తులు

కాకినాడలో నిర్యాదులు

కాకినాడ, డిశంబరు 21—కాకినాడ పట్టణంలో విద్యుచ్ఛక్తి పనుల మరమ్మతులకు, విద్యుచ్ఛక్తి ఉద్యోగులవలె నటిస్తూ కొందరు వ్యక్తులు ఇండ్లలోను, పొలాలలోను బగిసి చెప్తున్నట్టు నటిస్తూ వారికి పైకము ఇవ్వనియెడల, మీటరు, తదితర వస్తువులను పాడు చేస్తూన్నట్టు తెలియవచ్చినది. ఈ సందర్భముగా కాకినాడ పట్టణ అసిస్టెంటు ఇంజినీరు శ్రీ వరదరావును కలుసుకొగా, విద్యుచ్ఛక్తి శాఖ అప్పుటుడోర్ సిబ్బందికి కోటి పీఠాధిపతి జగద్గురు శ్రీ శంకరాచార్య గుర్తింపు కార్డులు ఇవ్వటం జరిగిందనీ, వాడకందార్లకు అనుమానం కలిగిన యెడల విద్యుచ్ఛక్తి ఆఫీసుకు తెలియచేసి, వెంటనే చర్య తీసుకోబడుతుందనితెలియ చేశారు.

ఒక్క సంవత్సరములో సుమారు 300 వరకు ఫిర్యాదులు అసిస్టెంటు ఇంజినీరు ఆఫీసుకు చేరినట్టుగాను కొన్ని సందర్భాల్లో పోలీసులకు రిపోర్టు చేసినట్టుగాను తెలియ వచ్చింది.

డై అమోనియా సల్ఫేట్ పంపిణీ

గుంటూరు జిల్లా మార్కెటింగ్ సొసైటీ అధికారి వివరణ

(ఆంధ్రపత్రిక ప్రతినిధి)

గుంటూరు, డిసెంబర్ 23: గుంటూరు జిల్లా సహకార మార్కెటింగ్ సొసైటీవారు ఈ ఏడాది జూన్ 1వ తేదీనుంచి నవంబర్ 31వ తేదీనాటికి రైతులకు రు. 2.86కోట్ల విలువగల 50,980 మెట్రికు టన్నుల రసాయనిక ఎరువులు విక్రయించారు. సొసైటి ప్రత్యేకాధికారి, సహకార సంఘాల జాయింట్ రిజిస్ట్రార్ అయిన శ్రీ పి. వి. కృష్ణారెడ్డి ఈ విషయం నేడిక్కడ విలేకరులకు తెలియజేశారు.

రు. 1.65 కోట్ల విలువగల 20,906 మెట్రికు టన్నుల బియ్యాన్ని సొసైటీవారు వినియోగదారులకు సరఫరా చేశారని శ్రీ కృష్ణారెడ్డి చెప్పారు. వ్యవసాయదారులకు రు. 2,76,109లు విలువగల క్రిమిసంహారక మందులు పంపిణీ చేశారు. రైతులకు పంపిణీ చేయడానికై 7031 మెట్రికు టన్నుల డై అమ్మోనియం సల్ఫేట్ అందినట్లు ఆయన పేర్కొన్నారు. అవరాలు, వేరుశనగ, పత్తి గ్రామంపైర్లకు ఈ మందు బాగా పనిచేస్తుందనిఆయన చెప్పారు. మంచి రాబడికోసం డైఅమోనియం సల్ఫేట్ వినియోగించవలసిందిగా ఆయన రైతులకు విజ్ఞప్తి చేశారు. జిల్లాలో ఎరువుల కొరత లేదనీ, తమవద్ద ఎరువులు పుష్కలంగా వున్నాయని చెప్పారు.

శ్రీ వై. తిరుపతయ్య మృతి

గుంటూరు, డిసెంబర్ 19: స్థానిక పురపాలక సంఘం సభ్యుడు శ్రీ యంగలపెట్టి తిరుపతయ్య నేటి ఉదయం ఇక్కడ తమ స్వగృహంలో మరణించారు. ఆయన వయస్సు 62 సంవత్సరాలు. శ్రీ తిరుపతయ్య శ్రీ వేంకటేశ్వర విశ్వవిద్యాలయం సెనేట్ సభ్యులుగా వున్నారు. జిల్లా లారీ యజమానుల సంఘం అధ్యక్షులు. ఆయనకు ఒక కుమారుడు, కుమార్తె కలరు.

శ్రీ కంచి శంకరులకు రేపల్లెలో ఘన స్వాగతం

రేపల్లె, డిసెంబరు 19: శ్రీ కంచి కామకోటి పీఠాధిపతి జగద్గురు శ్రీ శంకరాచార్య స్వామి, శ్రీ జయేంద్రస్వామిలను, పరివార సమేతంగా, రేపల్లెకు విచ్చేశారు. శ్రీస్వామివారికి పూర్ణకుంభ, కుంభహారతులతో, రేపల్లె పుర పాలకసంఘ అధ్యక్షులు తదితర ప్రముఖులు ఘనంగా స్వాగతమిచ్చారు.

శ్రీ స్వామివారు ఉదయమునకుపూర్వమే ధనుర్మాసపూజలు కావించారు. భక్తులకు ఆశీర్వాదతీర్థ ప్రసాదాలిచ్చిఆధ్యాత్మికతత్వమును గూర్చి బోధిస్తున్నారు. (స్వ. వి)

* * ఆకాశవాణి * *

రేడియోలో వార్తలు
ఉ॥7: మ॥ 1 50: సా॥ 7 రంగంలో వార్తలు. ఉ॥ 8. మ॥ 1-30: సా॥ 6: రా॥9

మంగళవారం, డిసెంబర్ 26

హైదరాబాద్ —ఎ

405.4 మీ

ఉ. 6.30 వందేమాతరం 6.45 భక్తి రంజని 7.15 విజయవాడనుండి 7.45 సూక్తి సుధాలహరి

మ.12.30 కార్మికుల కార్యక్రమం 1.00 మనదేశం 1.40 చిత్రగీతం

సా. 5.55 స్థానిక ప్రకటనలు 6.05 ప్రాంతీయ వార్తలు 6.25 సాయంత్ర ప్రకటనలు 6.30 గ్రామజ్యోతి రేడియో గాథ 7.15 వెలుగుబాట 7.30 శాంతి సుధ 8.00 సంగీతోత్సవము 9.15 థిల్లీనుండి లలిత 9.30 సంగీతోత్సవము 10.10 జనగణమన

హైదరాబాద్ -బి

కడప 1[illegible].[illegible] మీ
విశాఖపట్నం 322.4 మీ
సా. 5.55 నుండి రా. 10.40 వరకు

[illegible] మీ
మ. 2.00 జ్యోత్స్న ఫలితాలు 2.20 వాణి [illegible] 2.40 స్త్రీల కార్యక్రమం

రా. 8.00 మరాఠీ శ్రోతలకు 8.40 గాత్రం 9.00 చిత్ర పదేసే 10.00 జనగణమన.

విజయవాడ

357.1 మీ

ఉ. 6.00 వందేమాతరం 6.10 భక్తి రంజని 6.45 సూక్తి సుధాలహరి 7.15 వెణువు 7.45 సంగీత శిక్షణ

మ. 1.30 కార్మికుల కార్యక్రమం

సా. 5.55 స్థానిక ప్రకటనలు 6.05 ప్రాంతీయ వార్తలు 6.15 ప్రజా సేవా నిరతి 6.30 సంగీతం 7.15 పంటసీమలు 7.45 రేడియో వార్తావాహిని 8.00 లలిత సంగీతం 8.15 రాజకీయ స్వాతంత్ర్యం 8.30 థిల్లీనుండి లలిత 8.40 ప్రత్యేక సంగీత సంగీత 9.30 సంగీతోత్సవము 10.35 జనగణమన.

మద్రాసు —ఎ

416.7 మీ

ఉ. 6.00 వందేమాతరం 6.45 సంగీత స్వరం 7.30 గాత్రం 8.45 గీత మంజరి 9.15 వీణ 9.45 గాత్రం 10.30 సుప్రభాతం

మ. 12.30 గాత్రం 1.00 స్త్రీల కార్యక్రమం 1.30 వాద్యగోష్ఠి 1.40 గాత్రం

సా. 5.30 వీణ 6.15 సంగీతోత్సవము 6.00 సంగీతోత్సవము 9.15 వాద్య సంగీతం 9.30 సంగీతోత్సవం 1.00 జనగణమన.

టిబెట్ పై ఒప్పందాన్ని భారత్ గౌరవిస్తుంది

స్వరణ్ సింగ్ ప్రకటన: భారత ప్రభుత్వ అంతర్జాతీయ విధానం: లోక్‌సభ ఆమోదం

న్యూఢిల్లీ, డిసెంబరు 23:

అంతర్జాతీయ జలాలలో సైకాయానం హక్కు పరిరక్షణ పట్ల, మన ఆర్థిక వ్యవస్థకు అతి ముఖ్యమైన సూయజ్ కాలువను సైకాయానానికి తెరిచి వుండటంపట్ల భారతీకు ఆసక్తి వున్నదని రక్షణమంత్రి శ్రీ స్వరణ్ సింగ్ నేడు లోక్‌సభలో ప్రకటించారు. టిబెట్ పై ఒప్పందాన్ని మనం గౌరవించగిలమని ఆయన స్పష్టం చేశారు.

అంతర్జాతీయ వ్యవహారాలపై అయిదు గంటలసేపు జరిగిన చర్చకు శ్రీ స్వరణ్‌సింగ్ సమాధానమిస్తూ, భద్రతా మండలిలో పై విషయంపై చర్చ జరిగినప్పుడు అంతర్జాతీయ జల మార్గాలను అన్ని దేశాల నౌకా యానానికి తెరిచివుండాల్సి వాదానికి ఆసియా పైఖరి వ్యక్తమయినట్టు చెప్పారు.

మండలి చేసిన తీర్మానం స్పష్టంగా వున్నందువల్ల, సమితి ప్రతినిధి చేపట్టే చర్యలకు పాలి కల్గించే విధంగా తాను వ్యవహరించదలచుకోలేదన్నారు.

ఇజ్రేలీ పట్ల భారత్ తన పైఖరి అవలంబించినట్లన్న వాదాన్ని ఆయన తిరస్కరిస్తూ, ఇజ్రేలీతో సహా అన్ని దేశాల స్వతంత్ర ప్రభుత్వాన్ని, సమగ్రతను పరిరక్షించడంలో భారత్ ఆసక్తిని కలిగివున్నదని ఆయన చెప్పారు. భారత్ ఇజ్రేలీ వ్యతిరేక విధానాలను అవలంబించినదనడం సరికాదన్నారు.

పశ్చిమాసియాను గురించి ఆయన ప్రస్తావిస్తూ దురాక్రమణకు వ్యతిరేకంగా భారత్ వ్యాఖ్యానాన్ని వినిపించినప్పుడు భారతి పత్రికను అరబ్బులు ప్రశంసించారని ఆయన అన్నారు.

శ్రీ సోంధి: అది జాతికి తలవంపులుతెచ్చే పాటి.

శ్రీ స్వరణ్‌సింగ్: ఒక దేశం భూభాగాన్ని మరొక దేశం కబళించడం గౌరవప్రదమైన విషయంగా భావించే సభ్యులు వున్నారు. ఇది ఆశ్చర్యపడదగిన విషయం.

తాను అరబ్ భూభాగాలను ఆక్రమించుకొన్నటు ఇజ్రేలీ ఒప్పుకొన్నదని వీటిని భారీ చేయబోమని కూడా ప్రకటించిందని శ్రీ స్వరణ్‌సింగ్ చెప్పారు. "దీనికంటే పట్టి దురాక్రమణ ఇంకోటి వుంటుందా?" శ్రీ సోంధివంటి విమర్శకులేమో ఇజ్రేలీ దురాక్రమణ ద్వారా సాధించుకొన్న ప్రయోజనాలను అనుభవించాలని కోరుతున్నారు.

[illegible] ఇజ్రేలీ సమస్యపై జలంధర్‌నుంచి [illegible] పోటీ చేయండి!

శ్రీ స్వరణ్‌సింగ్—జలంధర్‌నుంచి వాళ్ళ కుటుంబ ఎన్నికల్లో నేను పోటీ చేశాను. కాగా జలంధర్‌కు చెందిన పై సభ్యులు ఢిల్లీనుంచి ఎన్నికల్లో నిలబడవలసివచ్చింది!

ఇజ్రేలీ సమస్యపై ప్రజాభిప్రాయం ప్రభుత్వానికి వ్యతిరేకంగా ఉన్నదని శ్రీ వసానీ చెప్పగా, దురాక్రమణ ద్వారా పొందిన అన్ని భూభాగాలను ఆయా దేశాలవారికి ఇప్పించాలన్న విషయానికి ప్రజాభిప్రాయం అనుకూలంగా వున్నదని తమకు తెలుసునని శ్రీ స్వరణ్‌సింగ్ జవాబిచ్చారు.

అంతర్జాతీయ జలమార్గాలు, పశ్చిమాసియా దేశాల సర్వసత్తాక ప్రతిపత్తి, సమగ్ర దురాక్రమణ ఉపసంహరణ మొదలైన అంశాలన్నీ కూడా శ్రీ వసానికి సంబంధించిన పున్న దేశాలు ఆమోదించిన తీర్మానంలో భాగాలేనని ఆయన చెప్పారు. తాను ఇప్పుడు చెబుతున్న దానిలో కొత్త విషయమేమీ లేదన్నారు.

సంధులు, ఒప్పందాలు గురించి ప్రస్తావిస్తూ వీటిని రద్దుచేసుకోవడం ద్వారా ఏ ప్రభుత్వమూ ఏమీ సాధించలేదు. ఇజ్రేలీ—లీగ్ ఒప్పందం తాత్కాలికమైన ఒప్పందమంటే వాటిని....అని శ్రీ స్వరణ్‌సింగ్ చెబుతుండగా, "శేదా రాజ భరణాలవంటి" అని శ్రీ వసాని మధ్యలో అడ్డు పడ్డారు.

శ్రీ స్వరణ్‌సింగ్: అంతర్గతంగా ఒప్పందాలను గౌరవించి, అంతర్జాతీయ ఒప్పందాలను త్యజించాలని సభ్యులు కోరుతున్నారా? ఈ ప్రశ్న వెంటు ఈ ఒప్పందాలన్నిటిని గౌరవించవలసి వున్నది.

శ్రీ సోంధి:—అదిజాతీయ ప్రజాజీవనాల దృష్టిలో కాదు.

శ్రీ వాజపేయి:—1954 ఒప్పందం గురించిన టిబెట్ వ్యక్తిత్వాన్ని చైనా ధ్వంసం చేయలేదా? శ్రీ స్వరణ్‌సింగ్:మనకూ పాకిస్థాన్‌కు జరిగిన చర్చలలో చైనీయులు పాల్గొనడంవంటి చారిత్రక సంకేతాలను పత్రాలను పరిశీలించనివీటట టిబెట్‌లో చైనా స్థానాన్ని గురించడం జరిగింది. చైనాతో పోరాటం వచ్చినందువల్ల, శేదా ఒప్పందంలోని ఒకటి, రెండు క్లాజులను చైనా గౌరవించనందువల్ల ఆ ఒప్పందాన్ని భారతి ఇప్పుడు కాలదన్న గలదా? ఇప్పటి ఏ ఇన్నా టిబెట్ విషయంలో భారత్ విధానంలో ఏమాంటి మార్పులేదు. దలైలామాను నవన ప్రభుత్వానికేతగా మనం గుర్తించ [illegible]లం.

దానిపై జనసంఘ సభ్యులు పెద్ద ఎత్తున [illegible]న తెలిపారు. శ్రీ స్వరణ్‌సింగ్ టిబెట్ [illegible]తికేతి అని శ్రీ సోంధి అరిచారు. దలైలామాను ఆయన హింసిస్తున్నారన్నారు.

శ్రీ స్వరణ్‌సింగ్ సమాధానమిచ్చిన తర్వాత అంతర్జాతీయ విధానాన్ని లోకసభ 156—69 వోట్లలో ఆమోదించింది.

ఇటీవల మాసిలో ప్రభుత్వం అనుసరిస్తున్న విధానాన్ని వ్యతిరేకిస్తూ శ్రీ వసాని ప్రతిపాదించిన ప్రత్యామ్నాయ తీర్మానాన్ని సభ్యులు 149—51 వోట్లలో త్రోసివుచ్చారు.

[illegible]

ప్రధాని శ్రీమతి ఇందిరాగాంధీ మారిషస్ ప్రధాని శ్రీ ఎస్. రామ్‌గులాంకు శనివారం 13వ తేదీన విందు చేసినప్పటి ఫోటో ఉపప్రధాని శ్రీ దేశాయి, లోకసభాపతి శ్రీ సంజీవరెడ్డి మొదలయిన వారు ఈ సందర్భంలో పాల్గొన్నారు.

లారీతో కారు ఢీ ఇద్దరి మృతి

హైదరాబాద్-విజయవాడ రోడ్డులో సంఘటన

హైదరాబాద్, డిసెంబర్ 23—హైదరాబాద్—విజయవాడ రోడ్డులో నూతన పెరిమెర్లలో వున్న చెక్‌పోస్టువద్ద నేడు అంబాసిడర్ కారు లారీతో ఢీ కొనడంతో కారులోని వారిలో ఇద్దరు మరణించారు. నల్గురు గాయపడ్డారు.

మరణించిన వారిలో కారు డ్రైవరూ వున్నారు. గాయపడిన వారిని అనంతపురిలో చేర్చారు. (యు. ఎన్. ఐ.)

శ్రీ వెనిగళ్ళ సత్యనారాయణరావు

("ఆంధ్రపత్రిక" ప్రతినిధి)

హైదరాబాదు, డిసెంబరు 20: రాష్ట్ర ప్రభుత్వ పబ్లిసిటీ శాఖ మంత్రి శ్రీ వెనిగళ్ళ సత్యనారాయణరావు 24 సంవత్సరాల క్రితం నేడు బయలుదేరి, వేలంగాలో వెళ్ళి రాత్రి తిరిగి వస్తారు.

డిసెంబరు 26వ శుక్రవారి నుంచి బయలు దేరి టాన్సులవూడి, బాపట్ల, చీరాల వెడతారు. 26వ సాయంత్రం, కనిగిరి, కావలిలో, చేజర్ల మీద ఆ రాత్రికి విజయవాడ చేరుతారు.

బెంగాల్ ప్రదర్శకులపై పోలీసు కాల్పులు

ముగ్గురికి గాయాలు: ముగ్గురు ఎం.ఎల్.ఎ లతో సహా పలువురి అరెస్టు

కలకత్తా, డిసెంబరు 23:

ఘెరావ్ మంత్రివర్గానికి వ్యతిరేకంగా ఎన్నికైన బెంగాల్‌లో రాష్ట్రవ్యాప్తంగా యిస్తైక్ (పనిలో నిర్వహించుట) జరుగుతోంది. నిన్న మంగళవారం ఉదయం నుంచి రాత్రి వరకు ప్రదర్శకులు దౌర్జన్యదర్శనలకు దిగినప్పుడు పోలీసులు 10 రౌండ్లు కాల్చారు.

హావుడాలో పోలీసులు 8 రౌండ్లు కాల్చారు. ముగ్గురికి గాయాలు తగిలాయి. కంకర్తలో పోలీసులు గాలిలోకి 2 రౌండ్లు కాల్చారు. కలకత్తాలో గాయపడిన వారివివరాలు యింకా తెలియలేదు.

హావుడాలో ఒక సింగిల్ డెక్కు బస్సుకు, ఒక కర్రతో ఒక డబుల్ డెక్కు బస్సుకు దుండగులు నిప్పుపెట్టారు. హావుడాలో బస్సులు నడ్పుతూ ఉన్నంత సమయం పరిగెడుతూ, కలకత్తాలో బస్సులు ఆట్టే సమయం కలుగలేదు. పై సంఘటనలలో హావుడాలో ముగ్గురు 100 మందిని కలకత్తాలో 22 మందిని పోలీసులు అరెస్టు చేశారు.

దుర్భర్యవ్య మూకలను చెదర గొట్టడానికి పోలీసులు పలుసార్లు బెల్లాలు ఝుళిపించారు. లాఠీ సాళ్ళు భాష్పవాయువు ప్రయోగం అవసరమైంది. పోలీసులపై దుండగులు రాళ్ళు, మండు గుండుసామగ్రి, బాంబులు సరిగిన్నుల్లు పోలీసు వర్గాలవారు పేర్కొంటున్నారు.

నేటి అల్లర్లలో 10 మంది పోలీసులు ముగ్గురు జాతీయ స్వచ్ఛంద సేవాదళ సభ్యులు గాయపడ్డారు.

ముగురు ఎం. ఎల్. ఎ. ల అరెసు

బస్సు-జట్కాలను ఉల్లంఘించి కలకత్తాలో ముగ్గురు శాసన సభ్యులతో సహా 285 మంది స్వచ్ఛంద సేవకులు నేడు అరెస్టు అయ్యారు. అరెస్టయిన వారిలో శ్రీ దిలీప్ మజుందార్ (ఎం. ఎల్. ఎ.—మాజీ మంత్రి) డాక్టర్ ఘోసీ (ఎం. ఎల్.ఎ.) శ్రీ అజుకోష్ మజుందార్ (ఎం. ఎల్. ఎ.), శ్రీ సుధీర్‌బందారి (ఎం. ఎల్. ఎ.) వున్నారు.

నేడు జరిగిన సంఘటనలలో దాదాపు వారులో జరగనిదే అత్యంత తీవ్రమైనదని శ్రీ గోష్ చెప్పారు. ఇళ్ళల్లో ప్రాంతాలలో ఒక పెద్దగుంపు కర్రలతో బాంబులతో పోలీసు బృందంపై దాడి జరిపింది. గుంపును చెదర గొట్టడానికి పోలీసులు బాష్పవాయువు ప్రయోగించినా ఫలితం లేకపోయింది. పోలీసు అధికారికి తీవ్రంగా గాయాలు తగులగానే పోలీసులు రెండు రౌండ్లను పేల్చారు. కాల్పులలో ఎవరైనా సంభవించారో లేదో యింకా తెలియదు అని శ్రీ గోష్ పేర్కొన్నారు.

పశ్చిమ బెంగాల్‌లో మధ్యంతరపు ఎన్నిక

ఘెరావ్ నిషేధ ప్రతిపాదనకు రాజ్యసభ తిరస్కృతి

న్యూఢిల్లీ, డిసెంబర్ 23—పశ్చిమ బంగాలలో ఘెరావ్ మంత్రివర్గాన్ని బర్తరఫ్ చేసి మధ్యంతరపు ఎన్నికలను జరపాలంటూ కమ్యూనిస్టు నాయకుడు శ్రీ భూపేష్ గుప్తా చేసిన నిన్నటి తీర్మానాన్ని రాజ్యసభ నేడు త్రోసివుచ్చింది.

శ్రీ గుప్తా ప్రతిపాదించిన తీర్మానంపై సభలో మూడు గంటల పాటు చర్చ జరిగింది. హోమ్ శాఖ మంత్రి శ్రీ వై. బి. చవాన్ జవాబిస్తూ ఘెరావ్ మంత్రివర్గం వ్యతిరిక్తంగా నిర్వాటంలో ప్రభుత్వమని ఈ విషయాన్ని కూడా ప్రభుత్వమూ, తమ పార్టీ కూడా గుర్తించినట్లు అన్నారు.

పశ్చిమ బెంగాల్ శాసన సభానాథ ఎన్నికల ద్వారా, ప్రజా ప్రతినిధులు తమ అభిప్రాయాలను ప్రకటించుకుంటే చేశారని ఆయన అన్నారు.

వాణిజ్యంలో 50% టారిఫ్‌రేటు తగింపు

భారత్, యుగోస్లావియా యు ఎ. ఆర్ ల ఒప్పందం

న్యూ ఢిల్లీ, డిసెంబరు 23—తమ తమ దేశాల మధ్య వాణిజ్యం, ఎగుమతి రంగంలో 500 రకాలకు పైగా సరకులపై 50 శాతం టారిఫ్ సుంకాన్ని తగ్గించుకొనాలని భారత్, యుగోస్లావియా, యు ఎ ఆర్ రిపబ్లిక్‌లు దేశాలు నిశ్చయించాయి.

అయితే పరస్పరలాభాలు అమలులో వుండగల ఈ ఒప్పందంపై నేడు మూడు దేశాల ప్రతినిధులు సంతకం చేశారు. ఈ ఒప్పందం 1968 ఏప్రిల్ ఒకటినుండి అమలులోకి వస్తుంది.

కాశ్మీర్, వియత్నాం సమస్యలపై జాన్సన్, అయూబ్ చర్చలు

వాషింగ్టన్, డిసెంబర్ 23— అమెరికా అధ్యక్షుడు జాన్సన్ నేడు కరాచీలో అగి, పశ్చిమ నాగరికులో పాకిస్థాన్ అధ్యక్షుడు అయూబ్ ఖాన్‌తో చర్చలు జరిపారని గోవియెట్ వార్తా సంస్థ టాస్ వెల్లడించింది.

అధ్యక్షుడు జాన్సన్ కరాచీలో కొంతసేపు ఆగిన పిమ్మట అక్కడనుంచి బయల్దేరి వెళారు. అయూబ్ ఖాన్ పీకింగ్‌లో హనాట్టాడడానికి రోమ్ ఐయుపై పుండ వచ్చుని రాయిటర్ వార్తా సంస్థ తెలుపు జేసింది.

అమెరికా, పాకిస్థాన్ అధ్యక్షులు కాశ్మీర్ సమస్యను ప్రత్యేక ప్రాధాన్యాన్ని యిస్తూ భారత్—పాకిస్థాన్ సంబంధాలను గురించి, అమెరికా—పాకిస్థాన్ సంబంధాలను గురించి, వియత్నాం సమస్య గురించి చర్చలు జరిపారని భావిస్తున్నారు.

ఆ తర్వాత పాకిస్థాన్ విదేశాంగ మంత్రి పీర్జాదా, జాన్సన్ ప్రత్యేక సంప్రదాయాలు [illegible] రోజ్‌టోలు [illegible] జరిపారు.

పోప్‌పాల్‌తో చర్చలకు జాన్సన్ రెడీ

రోమ్, డిసెంబర్ 23— అధ్యక్షుడు జాన్సన్ నేడు రాత్రి ఇక్కడకు వచ్చారు.

విమానాశ్రయంలో దిగగానే శ్రీ జాన్సన్ విలేకరులతో మాట్లాడుతూ, వియత్నాంలో శాంతి సాధనపై తాను పోప్‌పాల్‌తో చర్చలు జరుపుతానని పేర్కొన్నారు.

సంగీత నాటక అకాడమీ ఫెలోషిప్

వేదాంతం సత్యనారాయణ శర్మకు లభ్యం

న్యూఢిల్లీ, డిసెంబరు 23: 1967 సంవత్సరానికి సంగీతం, నృత్యం, నాటకరంగాలలో 8 మంది విద్వాంసులు ఫెలోషిప్‌లను 10 మందికి అకాడమీ గౌరవపురస్కారాలను సంగీత నాటక అకాడమీ నేడు ప్రకటించింది.

ఫెలోషిప్‌లు లభించిన వారిలో శ్రీ వేదాంతం సత్యనారాయణశర్మ ఒకరు. అకాడమీ బహుమతి గ్రహీతలలో శ్రీ చింతలపల్లి వెంకటరామప్రసన్నాచార్య సంగీతం వున్నారు.

సంగీత నాటక అకాడమీవారు ఆయా ప్రముఖ విద్వాంసులకు ఫెలోషిప్‌లను ప్రకటించారు.. శ్రీ వేదాంతం సత్యనారాయణశర్మ, శ్రీమతి రుక్మిణీదేవి అరుండేల్, శ్రీశంభు మహారాజ్, గురుకుంజుకురూప్, శ్రీ జయలక్ష్మి, శ్రీ మంగళ సుబ్రహ్మణ్య అయ్యర్ (వాద్యసంగీతం) శ్రీ ఎం. ఎ. [illegible]

పంచదార విడుదల

న్యూఢిల్లీ, డిసెంబర్ [illegible] ప్రభుత్వాలకు లక్ష టన్నుల [illegible] పంచదారను, [illegible] ప్రకటనకి 66 వేల టన్నుల పంచదారను ఫ్యాక్టరీలనుంచి విడుదల చేస్తూ కేంద్రం ఉత్తర్వు జారీ చేసింది.

పై 1967 డిసెంబర్ 23 వ తేదీనుండి నెల రోజులపాటు [illegible] పంచదార పంపిణీ అవుతుందని కేంద్రం ఆహార వ్యవహారాల శాఖ జారీ చేసిన ఒక ప్రకటనలో నేడు పేర్కొన్నారు.

జేడ్ వ్యవహారంపై భారతప్రభుత్వం వైఖరి

న్యూఢిల్లీ, డిసెంబరు 23— [illegible] జేడ్ వ్యవహారంలో [illegible] ఆరోపణలకు సంబంధించి [illegible] తమ వైఖరిని [illegible] ప్రభుత్వం పునరుద్ఘాటించినట్లు తెలియవస్తుంది.

విదేశాంగ శాఖ అధికారులకు అమెరికా రాయబార కార్యాలయాధికారులకు మధ్య నేడు జరిగిన చర్చలలో భారత ప్రభుత్వ వైఖరిని స్పష్టం చేయడం జరిగింది.

లోక్‌సభ సమావేశం వాయిదా

న్యూఢిల్లీ, డిశంబరు 23: సార్వజనీన లోక సభ తృతీయ సమావేశం ఇవాళ తేదీ నిర్ణయం లేకుండా వాయిదా పడింది.

బిర్లా సంస్థలపై విచారణకు యంత్రాంగం: కేంద్రం యోచన

రాజ్యసభలో ఫకరుద్దీన్ ప్రకటన

న్యూఢిల్లీ, డిశంబరు 23: బిర్లాసంస్థలపై వచ్చిన ఆరోపణలలో కొన్నింటిపై విచారణ జరుపటానికి ఒకయంత్రాంగాన్ని ఏర్పాటుచేయాలని ప్రభుత్వం భావిస్తున్నదని దీనిపై ఇప్పటి పరిశీలన జరుగుతున్నదని పౌరశాసనాభివృద్ధి శాఖ మంత్రి శ్రీ ఫక్రుద్దీన్ అలీ అహ్మద్ నేడు రాజ్య సభలో ప్రకటించారు.

కాంగ్రెస్ సభ్యుడు శ్రీ చంద్రశేఖర్ బిర్లా సంస్థల అక్రమాలపై ప్రధాని శ్రీమతి ఇందిరాగాంధీకి సమర్పించిన రెండు పత్రాలపై ఒక ప్రకటన చేస్తూ శ్రీ అహ్మద్ పై అంశాన్ని పేర్కొన్నారు.

బిర్లా సంస్థలపై విచారణకు పూర్తి వివరణ సంపాన్ని విడుదలచేస్తే ఆ సంస్థల కోర్కెలను శ్రీ అహ్మద్ తిరస్కరించారు.

బిర్లా సంస్థలపై వచ్చిన ఆరోపణలలో ఆధారం వున్నదని బుజువులుంగా అంశాల విషయంపై ఆయా అధికారులు తగు చర్యలు పైకొనగలరని శ్రీ అహ్మద్ పేర్కొన్నారు.

బిర్లా సంస్థలపై దర్యాప్తు జరిపితే కొంత మంది కేంద్ర కాబినెట్ మంత్రులు రాజీనామా చేయగలమని బెదిరించినందువలనే పూర్తి వివరణకు ప్రభుత్వం సిద్ధంగా లేదనికాంగ్రెస్ సభ్యుడు శ్రీ మోహన్‌ధారియా చేసిన ఆరోపణను శ్రీ అహ్మద్ తిరస్కరించారు.

బిర్లాలపై తీసుకోవడగు చర్య గురించి తాము ఒక ప్రకటన చేయగలమని యిచ్చిన [illegible] పై ప్రకటన చేశారు.

బిర్లాలపై నేరం బుజువు అయితే వారిని అరెస్టు చేయాలని కాంగ్రెస్ సభ్యుడు శ్రీ ఎ. ఎం. తాలెకు, జనసంఘ్ సభ్యుడు శ్రీ భూపేష్‌గుప్తా కోరారు. చట్టంద్వారా సమర్థ ప్రభుత్వం ఏమని అరెస్టు చేయజాలదని శ్రీ అహ్మద్ పేర్కొన్నారు.

గ్వాలియర్ రాజమాతతో 80 లక్షల రూపాయల మొత్తం ఒక వ్యాపార ఒప్పందాన్ని శ్రీ చవాన్ బాజపాయి ఒకరు కుదుర్చుకున్నారని స్వతంత్ర సభ్యుడు శ్రీ లోకనాథ్ విశ్వాస్ ఆరోపించగా శ్రీ అహ్మద్ వాటిని తీవ్రంగా ఖండిస్తూ కుంటంగా సోటిలు యిస్తుందా మంత్రులపై ఎట్టి ఆరోపణలు చేయరాదు అని అన్నారు.

అన్నాదురై ఢిల్లీ పర్యటన వాయిదా

మద్రాసు, డిసెంబరు 23 — రాష్ట్ర వార్షిక ప్రణాళికపై చర్చలు జరుపడానికి రేపు సోమవారంనాడు ఢిల్లీ వెళ్ళవలసి వున్న ముఖ్యమంత్రి శ్రీ అన్నాదురై రాష్ట్రంలోని ప్రస్తుత పరిస్థితి దృష్ట్యా తమ పర్యటనను డిసెంబర్ 27కు వాయిదాపరుచుకున్నారు.

ఇప్పుడు! పాచ్చు ట్రెడ్ మోతేజ్

డన్‌లప్ హైవే టైరు

డన్‌లప్ హైవే టైరుకో డబుల్-డెక్ ట్రెడ్‌వుంది— అంచ సులభంగా అరగని ప్రత్యేక పైభాగంవల్ల హెచ్చు మైలేజీ ఇస్తుంది. లోపలి ట్రెడ్ ప్రత్యేక వేడి నిరోధక శక్తివల్ల శేసింగు వేడెక్కకుండా కాపాడును. ఈ ట్రెడ్ మీకు హెచ్చు మైలేజీ ఇచ్చి శేసింగ్ బాలాకాలం మన్నేలా చేస్తుంది, రాలాపాట్లు రీట్రెడ్లు చేయించుకోవక్కరలేదు. డన్‌లప్ హైవేను నేడే వాడండి!

డన్‌లప్ మీకు మార్గదర్శి!

1. ఇలా చూడండి: ప్రత్యేక వేడి నిరోధక శక్తిగల లోపలి ట్రెడ్‌వల్ల దూర ప్రయాణానికైతే వేడెక్కకుండా.
2. ఇలా చూడండి: అంచ సులభంగా అరగని ప్రత్యేకమైన ట్రెడ్ పై భాగం. మామూలు కంటే హెచ్చు మైలేజీ ఇస్తుంది.

ఓ ప్రత్యేకతవున్న క్రొత్తరకం డబుల్-డెక్ ట్రెడ్

DGC-39 TS

జమ్మివారి లివరక్యూర్

పిల్లల లివర్, స్ప్లీన్ వ్యాధులకు

లేహాలు యిచ్చుటకు నెలవారి మహాయోగాలు

స్థలము	తేదీ & వేళలు	అడ్రసు
పుదుచ్చేరి	26 ఉ. 9 నుండి 12	బృందావన్ లాడ్జ్, బోర్డింగ్ & లాడ్జింగ్
కరీం	29 —మీద—	మెయిన్ గాంధీజీ రోడ్డు, కెవిన్ & దుర్గా, టిప్పుసుల్తాన్ రోడ్.
చిత్తూరు	5 ఉ. 9 నుండి 11	బిరియాని లాడ్జ్, హైరోడ్.
తిరుపతి	5 సా. 3 నుండి 5	హోటల్ శ్రీనివాసలాడ్జ్, బోర్డింగ్ & లాడ్జింగ్, మేరు పేట, తిరుపతి.

జమ్మి వెంకటరమణయ్య & సన్సు,

ప్రధాన కార్యాలయం: మద్రాసు—4 బ్రాంచి: హైదరాబాద్—20

శాశ్వత దంత సుభ్రతకు

ఎపిక్ టూత్ పేస్టు టూత్ బ్రష్ హెక్సాక్లోరోఫెన్‌తో

Epic TOOTH PASTE

ఎపిక్ టూత్ పేస్టు, పళ్ళ పొడితో మంచి హెక్సాక్లోరోఫెన్ సమ్మేళనతో నోటిలోని క్రిములను నాశనం చేస్తుంది. ఎపిక్‌లోని అద్భుతమైన మరుగు నొక్క శక్తివల్ల నిండు లవ్వుండటానికి నోట్ దంతాలకు విగవగలడాలు. నోటికి సుఖం కలిగిస్తుంది.

హాయిగొల్పే పుష్కరస్వాదం. మీకు తప్పక ఎపిక్‌తో నోటికి సుఖవాసన. దంత శుభ్రత, తెల్లదనం, ఆరోగ్యం పొందండి.

సంపూర్ణమగు చిరమైన ఆరోగ్యమును కలిగించును

ఓరియంట్ ఫార్మా ప్రైవేట్ లిమిటెడ్, మద్రాసు 43

ఎపిక్ నైలాన్ టూత్‌బ్రష్

Epic NYLON TOOTHBRUSH

ఇండియాలో మొట్టమొదటి సారిగా క్రిమిసంహారిణి అయిన హెక్సాక్లోరోఫెన్‌తో ఎపిక్ టూత్‌పేస్టును తయారుచేసిన సంస్థయే ఆరోగ్యకర మార్గాల సమన్వయం ఎపిక్ నైలాన్ టూత్‌బ్రష్ అపిత అందంగాను, గట్టిగా వుంటే రంగురంగులతో తయారుచేస్తున్నారు.

ఓరియంట్ ఫార్మా ప్రైవేట్ లిమిటెడ్, మద్రాసు 43.

క్రిస్మస్ సుభాకాంక్షలు

మా వాడుకలు

క్రిస్మస్ ముందుదినం & క్రిస్మస్ విందుప్రత్యేక వంటకాలు

బుహారీ హోటల్ రోడ్

మాంసాహార వంటకములు:
* హాలెండైస్ సూప్
* స్పెషల్ రొయ్యలూ మాంసము లేక చికెన్ బిరియాని
* టర్కీ రోస్ట్, ఆపిల్ సాసేజ్
* టర్కీ బిరియాని.
* అల్మండ్ చికన్
* స్టవ్డ్ పార్ట్రిడ్జ్
* ఇటాలియన్ వెజిటేబుల్ చికెన్
* నెం. 65 చికెన్ (చాలా పేరుగలది)
* హంగేరియన్ మటన్ గౌలాష్
* క్రిస్టమస్ ప్లమ్ పుడింగ్
* నట్ అండ్ చెర్రీ ట్రైఫిల్
* మిక్స్డ్ ఫ్రూట్ కాక్ టెయిల్.

శాకాహార వంటకములు.
* టొమాటో ఆలూ కూరా
* మిక్స్డ్ వెజిటబుల్ పాలావ్
* పాపాలో సుప్రీం
* వేయించిన కేసీ, బటర్డ్ కేరట్
* స్కాంపర్డ్ సెలరీ అండ్ టొమాటో
* ఫ్రెంచ్ ఆపిల్ టార్ట్.
* ఆపిల్ పై విత్ టొమాటో
* ఫ్రెంచ్ కాలిఫ్లవర్
* పంపర్నికెల్ సలాడ్
* హాట్ ఫడ్జ్ డెట్ ఐస్‌క్రీం

బుహారీ — సెంట్రల్

మాంసాహార వంటకములు
* చికెన్ అండ్ అస్పరాగస్ సూప్
* స్టవ్డ్ టర్కీ రోస్ట్ లేక మసాలా
* గ్రిల్డ్ పార్ట్రిడ్జ్
* స్పెషల్ మొలాయిమటన్ చికెన్ బిరియాని
* స్పానిష్ స్ట్రాబెరీ చికెన్
* సవరీస్ ఆఫ్ పంటకం
* స్పెషల్ ఫ్రైడ్ చికెన్
* క్రిస్టమస్ ప్లమ్ పుడ్డింగ్

శాకాహార వంటకములు
* క్రీమ్ ఆఫ్ టొమాటో సూప్
* మిక్స్డ్ వెజిటబుల్ బిరియాని
* వెజిటబుల్ జాల్ ఫ్రేజి
* స్టవ్డ్ టొమాటో
* బట్టర్‌తో కాలిఫ్లవర్ అండ్ బీన్స్
* గ్రీన్ పీస్ ఫ్రై లేక మసాలా
* టోమాటో మకరోని — చీస్
* స్పెషల్ కస్టార్డ్ ఐస్‌క్రీమ్
* పైనాపిల్ బ్లాంకమంజి

బుహారీ — మెరీనా

మాంసాహార వంటకములు
* స్టాటింగ్ లెండ్ సూప్
* టంగ్ రోస్ట్ అండ్ ఆపిల్ సాస్
* టర్కీ ఫ్రై — మిరియంతో
* స్పెషల్ చికెన్ బిరియాని
* వెస్టర్న్ చికెన్ పిస్టా
* హైదరాబాద్ కైమా
* స్పాగటి ఎలా బొలోనీస్
* మట్టన్ ఇందాడి
* కస్టర్డ్ పుడ్డింగ్

శాకాహార వంటకములు
* ఫ్రెంచ్ ఆనియన్ సూప్
* వెజిటబుల్ మిలాసి
* వెజిటబుల్ ఫ్రైడ్ రైస్
* వెజిటబుల్ సూప్
* వెర్మిసెల్లి పుడ్డింగ్

బుహారీ — చైనాబజార్

మాంసాహార వంటకములు
* క్రీమ్ ఆఫ్ చికెన్ అండ్ మష్‌రూమ్ సూప్
* టంగ్ రోస్ట్ లేక మసాలా
* కాశ్మీర్ మాంసం పులావు
* చికెన్ చిల్లి ఫ్రై
* స్పెషల్ మాంసం బిరియాని
* అప్రికాట్ ఫ్లమ్ పుడింగ్

శాకాహార వంటకములు
* పిక్కెడ్ వెజిటబుల్ గ్రిల్
* వెజిటబుల్ ఫ్రైడ్ రైస్
* రాయిల్లవర్ పులావ్
* ఫ్రూట్ సలాడ్
* వెజిటబుల్ చిల్లి ఫ్రై
* పీకో వెజిటబుల్ — చీస్
* ట్రాపికల్ టుట్టీ ఫ్రూటీ ఐస్‌క్రీమ్

బుహారీ — ఎగ్మూర్

మాంసాహార వంటకములు
* క్రీమ్ ఆఫ్ అస్పరాగస్ సూప్
* స్టవ్డ్ టర్కీ రోస్ట్
* మొఘలాయ్ చికెన్ బిరియాని
* మటన్ పిటాటో చాప్స్
* అమెరికన్ చాప్ సూయి
* చికెన్ వూయాంగ్
* ఫ్లమ్ పుడ్డింగ్ — క్రీమ్ సిసిత

శాకాహార వంటకములు
* మష్రూమ్ సూప్
* వెజిటబుల్ మికెడ్ గ్రిల్
* వెజిటబుల్ ఫ్రైడ్ రైస్
* స్టవ్డ్ బ్రాడ్‌బీన్స్
* వెజిటబుల్ కాబిల్
* చీస్ అండ్ పీస్
* రాయిల్లవర్ మసాలా

బుహారీ ఇంపీరియల్ గార్డెన్ (వాల్స్ రోడ్, ఎగ్మూరు)

మాంసాహార వంటకములు
* మిక్స్డ్ ఎలాగాంట్
* అస్పరాగస్ టిప్ సలాడ్
* చికెన్ సాటెడ్ విత్ మష్‌రూమ్
* గ్రిల్డ్ పార్ట్రిడ్జ్
* టర్కీ రోస్ట్ — ఆపిల్ సాస్
* పాప్ ఫ్లమ్ పుడ్డింగ్

శాకాహార వంటకములు
* ఫ్రెంచ్ ఆనియన్ సూప్
* వెజిటబుల్ మిలాసి
* వెజిటబుల్ ఫ్రైడ్ రైస్
* వెజిటబుల్ సూప్
* రాయిల్లవర్ సుప్రీమ్
* పిస్తా ఫ్రూట్ ఐస్‌క్రీమ్

స్పెషల్ లంచ్ మరియు డిన్నర్ కోసం టేబుల్ రిజర్వేషన్ కొరకు ఐస్‌క్రీములు, పేస్ట్రీలు, టుట్టీ ఫ్రూటీ బ్రెడ్ కేకులు అన్ని యిటలీ అయిటములు మా బ్రాంచీలన్నింటిలో లభించును

మరిన్ని వివరాలకు మా సేల్స్ మేనేజర్ కెంపులు లోనికి మీరు వచ్చి సంప్రదించండి. వందగిలకు.

బుహారీ హోటల్స్
మద్రాసు.

"మానవ వికాసానికి సంగీతం దోహదకారి"

అరవ అఖిలభారత సంగీత అధ్యాపకుల సభ ప్రారంభిస్తూ అక్కినేని వివరణ

(ఆంధ్రపత్రిక విలేఖరి)

హైదరాబాదు, డిసెంబరు 24 :: అరవ అఖిల భారత సంగీత అధ్యాపకుల సమావేశాలు నిన్న సాయంకాలం యిక్కడ ప్రారంభమయ్యాయి.

మూడు రోజులపాటు జరుగనున్న యీ సమావేశాలు బషీర్‌బాగ్ కళాశాలలో ప్రత్యేకంగా వేయబడ్డ విశ్వ బిగంబరీ పాలస్కూల్ పేట నిర్మించిన సంగీతంలో రాష్ట్ర నటుడు శ్రీ అక్కినేని నాగేశ్వరరావు ప్రారంభించబడినాయి.

ఈ సభలకు 1500 మంది ప్రతినిధులు దేశం నలు మూలల నుంచి హాజరవుతున్నారు. వీరిలో ప్రముఖులు బడేగులాం అలీఖాన్ ఎం.ఎస్. సుబ్బలక్ష్మి, కుమారి గంగూబాయి, పండిట్ అమాన్ మిశ్రా, కుమార్ గంధర్వ మున్నగువారున్నారు. వీరి కచేరీలుంటాయి.

"సంగీతాన్ని ఆనందించేటందుకు సంగీతం తెలుసు ఉండనక్కరలేదు.,, అని ప్రారంభం చేస్తూ శ్రీ అక్కినేని నాగేశ్వరరావు అన్నారు.

"సంగీతం వినేటంలో చాలా అనుభవమున్నది. మానవులలో సున్నితమైన కళాత్మక భావాలకు సంగీతం దోహదం కలుగ చేస్తుంది.,,

ప్రతినిధులకు స్వాగతం చెప్పుతూ అన్నమ సంభాగ్యక్కల్లు శ్రీ పద్మజా రావు "మా సమావేశాన్ని నిర్వహించేందుకు మాకు ప్రభుత్వం సహాయం ఇచ్చింది (గ్రాంట్) ఇచ్చినందుకు అన్నారు. "ఇటీవలి సంవత్సరాలలో, ఉపకరణాలు మరియు సంగీతానికి సంబంధించిన అన్నవి అనేక విషయాలు మారినవి అని ఆయన వివరించారు.

ఈ సంగీత అధ్యాపకుల సమావేశ మొట్ట మొదటిసారి 1952లో ఢిల్లీలో జరిగింది.

అఖిల సంఘం కార్యదర్శి ఆర్. బి. నారాయణ్ సందేశాలు చదివారు.

కుమారి సరళాదేవి (సంయుక్త కార్యదర్శి) శ్రీ అక్కినేని నాగేశ్వరరావును పరిచయం చేశారు.

శ్రీ ఎస్. బి. దేశ్‌పాండే (సంయుక్త కార్యదర్శి) వందన సమర్పణ చేశారు.

ఈ సమావేశానికి ముఖ్యమంత్రి శ్రీ కె. బ్రహ్మానందరెడ్డి హాజరైనారు.

—:o:—

ఇంగీషు కూడా అవసరమే

త్రిగుణసేన్ వివరణ

బెంగుళూరు, డిసెంబరు 24 : విశ్వవిద్యాలయ స్థాయిలో ప్రాంతీయ భాషల వినియోగాన్ని పెంచితే ఇంగ్లీషు స్థానం ఏమవుతుంది? అన్న ప్రశ్నకు కేంద్ర విద్యామంత్రి డాక్టర్ త్రిగుణసేన్ జవాబిస్తూ 'ఇదా అదా అన్నదే సమస్య కాదని మనకి 'రెండూ అవసరమే' అని చెప్పారు.

బెంగుళూరు విశ్వవిద్యాలయం స్వర్ణోత్సవంలో ప్రసంగిస్తూ ఆయన పై విధంగా అన్నారు.

డిస్ట్రిబ్యూటర్లు కావలెను

మిక్కిలి ఆధునికమైన ఆటోమెటిక్ ప్లాంట్‌వందు "పిడివీ", ఆస్ట్రియా వారి సాంకేతిక సహకారముతో రబ్బరు చేయబడిన కొబ్బరినార దిండ్లు, సోఫాసెట్టులు, దిండ్లు, కుర్చీలు మరియు ఫర్నిచరుకు కుషనింగ్ సాధనములు, బస్ సీట్లు, ఏర్ పిల్టర్లు తయారుచేయు సైబర్ ఫోమ్ ప్రైవేట్ లిమిటెడ్, బాలయపట్నం, కన్నమూరు, వారిచేత ఆంధ్రప్రదేశ్, మద్రాసు రాష్ట్రములందు జిల్లా వారీగా డిస్ట్రిబ్యూటర్లు నియమింపబడుటకై దరఖాస్తులు కోరబడుచున్నవి.

వివరములకు:
సైబర్ ఫోమ్ ప్రైవేట్ లిమిటెడ్
C/o పోస్టుబాక్సు నెం: 746, మద్రాస్—6.

క్రిస్మస్ శుభసమయము మా ఖాతాదార్లకు, శ్రేయోభిలాషులకు మా శుభాకాంక్షలు

పద్మజా కమర్షియల్ కార్పొరేషన్

H. O. లబ్బీపేట : : విజయవాడ

టెలి: 4060 — గ్రామ్: 'TRACTORS'

బ్రాంచీలు: రాజమండ్రి లలితారావీధి విజయవాడ-2.

గుంటూరు. నెల్లూరు. కాకినాడ మరియు విశాఖపట్టణం.

DISTRIBUTORS FOR

హిందుస్థాన్ టెక్టార్స్ 25 H. P & 50 H.P ట్రాక్టర్లు

దమ్ము చేయుటలో ప్రసిద్ధి చెందినవి

"లిల్లీస్" ఫ్రెస్టిజ్ రిఫ్రిజిరేటర్ 4.4 cft. మరియు 6.25 cft. లలో లభించును,

"మరూలరు" వాటరు కూలర్స్.

"యిరేర్" ఎయిర్ కండిషనర్స్.

1 టన్ను మరియు 1½ టన్ను కెపాసిటీలో లభించును.

రాయల్ ఎన్‌ఫీల్డు

మోటారు సైకిల్స్ & పెంటాబిలసీ స్కూటర్స్

స్పేరు పార్టులు ఎల్లప్పుడూ దొరుకును

సర్వీసు మా ప్రత్యేకత.

NVKR'S

ఢిల్లీ-హైదరాబాద్ ఎక్స్‌ప్రెస్

జనవరి 1 నుంచి ప్రారంభం

హైదరాబాద్, డిసెంబర్ 24: ఒకటవ తేదీనుంచి హైదరాబాద్, ఢిల్లీల మధ్య నేరుగా జి. టి. ఎక్స్‌ప్రెస్ నడిపే ప్రతిపాదన విరమించబడిందని కొన్ని పత్రికలలో వచ్చిన వార్తను దక్షిణ మధ్య రైల్వే అధికారులు నిన్న విద్వాంసంగా ఖండించారు.

రైల్వే సర్వీసుసంబంధాల అధికారి నిన్న ఒక ప్రకటన చేస్తూ, 1968 జనవరి 1 నుంచి ఢిల్లీ, హైదరాబాదులమధ్య నేరుగా ఎక్స్‌ప్రెస్ రైలు నడపబడుతుందని, కాచీపేట—ఢిల్లీల మధ్య డీసెల్ ఇంజన్లతో ఈ రైలు నడుస్తుందని తెలియజేశారు. కాచీపేట దగ్గర ఈ రైలును కలిపేందుకు హిందూసు, కాచీపేటలమధ్య ఒక రైలు నడుపబడుతుందని హైద్రాబాద్—ఢిల్లీ ఎక్స్‌ప్రెస్ హైదరాబాదులో రాత్రి 11.30 గంటలకు బయలుదేరి మూడవ రోజు ఉదయం 7.30 గంటలకు ఢిల్లీ చేరుతుందని అయన అన్నారు.

న్యూఢిల్లీ నుంచి హైదరాబాద్ వచ్చే ఎక్స్‌ప్రెస్ న్యూఢిల్లీలో రాత్రి 8.50 గంటలకు బయలుదేరి, మూడవరోజు ఉదయం 5.50 గంటలకు హైదరాబాద్ చేరుకుంటుంది.

—:o:—

జేడ్ బిటన్ యాత్రకు సన్నాహాలు పూర్తి

భారత అనుమతితో రష్యన్ యువకుని నిరీక్షణ

న్యూఢిల్లీ, డిసెంబర్ 24: బ్రిటన్ ఆశ్రయం కోరిన రష్యన్ యువకుడు అజీజ్ బంగోయేవ్ బ్రిటన్‌లో ప్రవేశించడానికి అవసరమైన లాంఛనాలన్నీ పూర్తి అయినాయనీ భారత ప్రభుత్వం అనుమతిస్తే ఇక వెళ్లవచ్చునని బ్రిటిష్ హైకమిషనర్ అధికారికంగా నేడు చెప్పారు.

బ్రిటిష్ హైకమిషనర్ బార్బ్రిడ్జ్ నేటి సాయంకాలం విదేశాంగ శాఖ కార్యదర్శి శ్రీ టి. ఎన్. కౌల్‌ను సంకలనం కావి, ఆయనకు ఈ విషయంపై బ్రిటిష్ ప్రభుత్వ వైఖరి వివరించారు.

ఇది ఇలా వుండగా నేటికి సల్లవరోజు కూడా శ్రీ జెడు అమెరికా రాయబార కార్యాలయంలోనే ఆశ్రయం పొంది వున్నాడు.

శ్రీ జెడు యొక్క 'పిక్నిక్' సందర్శనను చేసింది. అతను బ్రిటన్ ప్రవేశించేందుకు అనుమతి పెట్టుకున్నాడు. అయితే దీన్ని రాజకీయం ఆశ్రయం అనుకోవడం అని అన్న మానిస్తున్నాడు అని కూడా అయన అన్నారు.

అయితే ప్రస్తుతం అమెరికా రాయబార కార్యాలయంలో వున్న శ్రీ జెడు అది దాటితే భారత దేశంలో వున్నట్లు అవుతుంది. అతను దేశంలోని నియమాలు నిబంధనలకు కట్టుబడి వుండవలసి వుంటుంది అని ఒక ప్రకటించారు.

—:o:—

భాషా సమస్యపై జాతీయ సదస్సు

రాజాజీ సూచన

మద్రాసు, డిసెంబర్ 24: ప్రశాంతమైన వాతావరణంలో భాషా సమస్యను గురించి పరిశీలన జరపడానికి భారత ప్రభుత్వంవారు పార్లమెంటు నొక దాని ఏర్పాటు చేయవలసిన అని శ్రీ సి. రాజగోపాలాచారి నేటి రాత్రి విజ్ఞప్తి చేశారు.

శ్రీ రాజగోపాలాచారి ఒక ప్రకటనచేస్తూ శాసనాల ద్వారా రాష్ట్రంలోని అధికారభాష అధికరణంను సవరించడానికి జరిగిన ప్రయత్నం, హిందీ, కాలర ప్రజలను సంతృప్తి పరచడంలో విఫలమైనదన్నారు. మద్రాసు మంత్రులతో చర్చలు అయినారం చేశారు.

పన్నుల వసూలు: అధికారుల బాధ్యత

—మొరార్జీ వివరణ

అహమ్మదాబాదు, డిసెంబర్ 23—నిజాయితీ గల పన్ను చెల్లింపుదారుడు అన్యాయానికిగాని, ఇబ్బందికిగాని గురికాకుండా ఉండే నిమిత్తం, పన్ను చెల్లింపు దారులకు, పరిపాలనా యంత్రాంగానికి మధ్య పరస్పర విశ్వాసంతో కూడిన వాతావరణాన్ని సృష్టించవలసి పన్నులకు సంబంధించిన అధికారులకు ఉప ప్రధాన మంత్రి శ్రీ మొరార్జీ దేశాయ్ నేడు కోరారు.

ప్రత్యక్ష పన్నుల కేంద్ర సలహా సంఘం దశమ సమావేశాన్ని ప్రారంభిస్తూ శ్రీ దేశాయ్ ఈ విజ్ఞప్తి చేశారు. సమావేశంలో చేయబడిన వివిధ సూచనలను ప్రస్తావించి, అవి అన్ని కూడా పన్ను చెల్లింపుదారులకు కల్పించబడిన మినహాయింపు సమస్యలకు సంబంధించినవిగా అయిన పేర్కొన్నారు. ప్రభుత్వ అదాయాన్ని అభివృద్ధి పరచే మార్గాలను సూచించవలసిందిగా సంఘ సభ్యులను శ్రీ దేశాయ్ కోరారు.

వార్షిక డిపాజిట్ పథకాన్ని ప్రస్తావించి, ఆ పథకం అదాయాన్ని ప్రభుత్వ పరిధిలో ఉన్నదని ఉప ప్రధాన మంత్రి చెప్పారు.

వాటాదారులు ఇబ్బందులను తొలగించడానికి చట్టాన్ని సవరించే విషయాన్ని ప్రభుత్వం విచారించగలదని కూడా అయన హామీ ఇచ్చారు.

చట్టాన్ని వ్యాఖ్యానించడంలోగా, సిద్ధాంతీకరించడంలోగా, అదాయపు పన్ను శాఖ ఇచ్చిన అదేశాలను, పన్ను చెల్లింపుదారుల సౌకర్యంకోసం వాణిజ్య సంఘాలకు, ఇతర ప్రజా సంస్థలకు అభివృద్ధిపరిచ్చాన్ని సూచించ అయిన కోరారు.

పన్ను వసూళ్లు, సుంకాల కోసం జారీచేసిన దరఖాస్తుల పరిష్కారణ క్రమంగా జరగాలన్న సూచనను ప్రస్తావించి, అవసరమైనంగా ఉన్న కేసులను 1969 మార్చి మాసాంతంలోగా పరిష్కరించేందుకు తాయిక్కులాక్షి జరుగుతున్నదన్నారు.

శాంతియుతంగా ఉద్యమ నిర్వహణ

ప్రజలకు 14 మంది ఎం. పి. ల విజ్ఞప్తి

న్యూఢిల్లీ, డిసెంబర్ 24: నిజానా ఉద్యమంలో గాని, అందోళనలోగాని పాల్గొన్నప్పుడు శాంతియుతంగా వ్యవహరించవలసిందిగా సంబంధించిన వారికి 14 మంది పార్లమెంటు సభ్యులు నిన్న ఒక ప్రకటనలో విజ్ఞప్తి చేశారు.

ఈ విజ్ఞప్తిపై శ్రీయుతులు డి. కె. కుంటే, పెద్దపాటి విఠలనాథం, ఎ. కె. కోపాల్, పి. రామమూర్తి, ఎ. సి. కత్తార్, ఎస్. ఎం. జోషి, పిలాదేవులు, ఇ. డి. ఎస్, హేమదారువా, బలరాజపురి కలిసి ప్రభుత్వాలు సంతకాలుచేశారు.

విద్యాసంస్థలు, పార్లమెంటు, శాసనసభలు, న్యాయస్థానాల పనిచేయకుండా కాపాడవలసిందని ప్రభుత్వాలన్నులు, స్టాక్ బోర్డులు, రాకు సంబంధిస్టుల విషయంలో జోక్యం కల్పించుకోవలసిని కోరారు.

పాకిస్తాన్‌కు చైనా బుణ సహాయం

ఢాకా, డిసెంబరు 23 : పాకిస్తాన్‌కు చైనా కొత్తగా 20 కోట్ల రూపాయల వడ్డీలేని బుణం ఇవ్వడానికి సంసిద్ధత తెలిపిందని ఆర్థిక ప్లానింగ్ కమిషన్ ఉపాధ్యక్షుడు శ్రీ ఎం. అహ్మద్ పత్రికా విలేఖరులకు తెలియజేశారు. 1965లో చైనా మంజూరు చేసిన ఇరుకోట్ల డాలర్ల బుణం వలెనే ఈ కొత్త బుణం కూడా 20 సంవత్సరాలలో చైనాకు వస్తువుల ఎగుమతి ద్వారా వాపసు చెల్లించాలని అయన చెప్పారు.

క్రిస్మస్ మరియు నూతన సంవత్సర శుభాకాంక్షలు

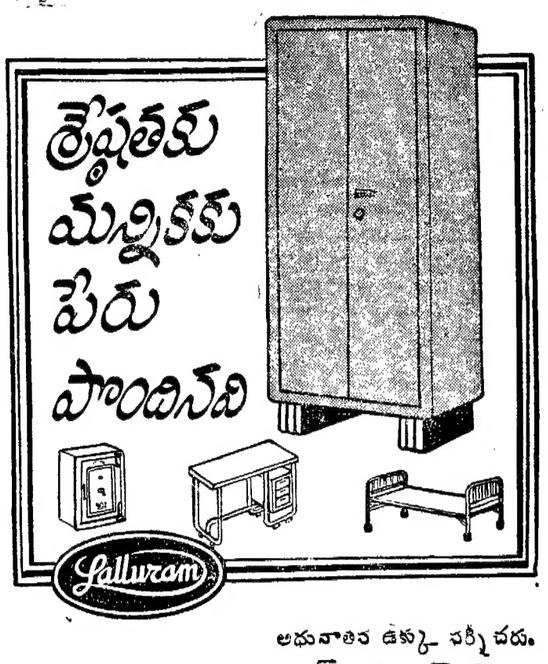

అధునాతన ఉక్కు సర్జీచరు.

లల్లూరాం అండ్ కంపెనీ,

హెచ్. ఎ. 11—14—3, వెంకటేశ్వరా వీధి, విజయవాడ-1.

బ్రాంచి: 1065, తిరువళ్ళువర్ సాలై, మద్రాసు—19.

లల్లూరాం ప్రొడక్టులు ఇక్కడ కూడా లభించును

శ్రీకాకుళం: మార్కెట్ ఏజన్సీస్—రాజేశ్వరరావు : రాజమండ్రి: నాగేశ్వరరావు—చల్లపల్లి : శ్రీ వెంకటేశ్వర హార్డ్‌వేర్ స్టోర్స్—పెడన : మణి ఏజన్సీస్— ఏలూరు: మార్కెట్ ట్రేడర్స్— నెల్లూరు : శ్రీ బాలాజీ ఏజన్సీస్— కాకినాడ : సర్వాణి ఏజన్సీస్—కొత్తపల్లి : శ్రీనివాస లక్ష్మీ ట్రేడర్స్— విజయవాడ : ఎ. సోమయ్యచెట్టి అండ్ కె. సుబ్బరాయుడుచెట్టి — అమ్మలపాడు : శ్రీ లక్ష్మీ ఏజన్సీస్ — చిత్తూరు : ఎ. అర్జున్ దాస్ అండ్ సన్స్—మద్రాసు సిటీ : పరోజా ఏజన్సీస్—మధురై : లక్ష్మీ ఇంజినీరింగ్ వర్క్స్—సేలం : ఎస్. ఎల్. ఏజన్సీస్— తిరుచినాపల్లి : శేఖర్ ట్రేడర్స్ అండ్ ఏజన్సీస్—తిరువణ్ణామలై: నేషనల్ టెలిఫోనీ హార్డ్‌వేర్—ఎన్నూరు: జయహార్ ఏజన్సీస్—కోలార్ గోల్డ్‌ఫీల్డ్: కర్నాటక కార్పొరేషన్

SUVARNA

తియటి మాట

మృదువైన తియటి మాటలను ప్రేమించుచూ.
గుసగుస లాడు సమయమున వచ్చెడి
దుర్గంధ నాశనమునకు బినాకా టూత్‌పేస్ట్
క్లోరోఫిల్ లభ్యము మిచ్చుచున్నది.
లేదుపరి సంధ్యాక్షణంతయు తియగనే యుండును.

CIBA

Binaca

Printed and Published for Nageswara Rao Estates Private Ltd., by Radhakrishna at the Andhra Patrika Press Gandhi Nagar Vijayawada-3. Editor: S. ambhu Prasad, hone: Vijayawada 266 , 5426.

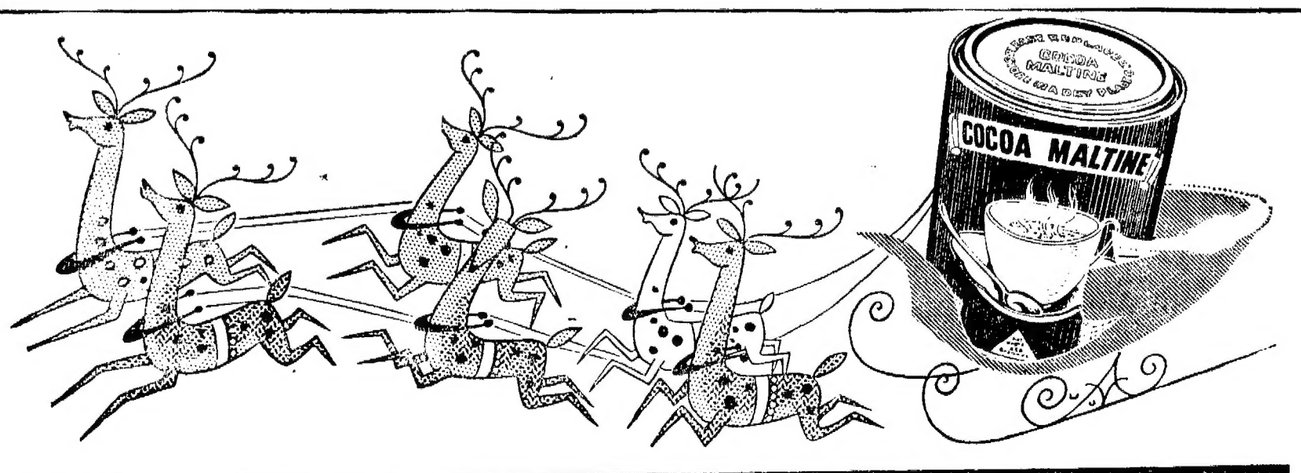

మీరు చాలా మంచి కానుకను కోరుకుంటారు ప్రేమకు లేక సౌమ్యతకు

కోకో మాల్టీన్ — శక్తిని తెచ్చి చేరుస్తుంది

కోకో మాల్టీన్ లేబొరేటరీస్ ప్రొపరైటర్ : గ్రేట్ లిమిటెడ్ ప్రైవేట్ లి., 46, హౌజ్ రోడ్, న్యూఢిల్లీ-1

SOUTHLAND